

図書館年報

(令和3年度)

田原本町立図書館

目 次

I 概要

1. 田原本町の概要	1
2. 図書館の概要	
(1)図書館の歩み	2
(2)施設の概要	3
(3)職員構成・組織	3
(4)予算	4

II 運営方針

1. 基本方針	4
2. 資料の収集方針	5

III 業務の概要

1. サービス業務	6
2. サービス指数	9
3. 図書館行事・催し	10
4. 図書館ボランティア	14

IV 図書館資料

1. 図書	15
2. 雑誌・新聞	16
3. AV資料	18
4. 所蔵場所別資料数	19

V 利用状況

1. 貸出状況	20
2. 登録状況	29
3. 予約・リクエスト	31
4. 相互貸借	32
5. レファレンスサービス	34
6. 複写サービス	34
7. 館内インターネット・視聴覚ブース利用状況	34
8. ホームページアクセス件数	34
9. 過年度からの状況	35

VI 田原本町教育委員会活動点検評価

VII 条例・規則	41
-----------	----

I. 概要

1. 田原本町の概要

本町は、奈良盆地の中央に位置し、東西約5.8km、南北約6.1km、総面積21.09km²、人口31,716人、世帯数13,278（令和4年3月31日現在）を有する町である。

町の東部を大和川、中央部を寺川、西部を飛鳥川、曾我川がそれぞれ北上し、これらの河川にはさまれた平坦地として形成され、豊かな田園都市の風貌を見せている。

「唐古・鍵遺跡」をはじめ、多くの古代集落跡や、中ツ道・下ツ道・筋違道等の古道跡や、古社寺等の歴史的文化遺産を数多く擁する文化の薫り高い町である。また、肥沃な広い農地を有し、古くから水陸交通の要衝としても栄えた。

中世には門前町、近世には寺内町、陣屋町として発展し、「大和の大阪」といわれたほどに商業が盛んであった。

昭和31年に5か町村の合併により田原本町が発足し、平成28年11月3日に田原本町合併60周年の記念式典が挙行された。

近年、地方公共団体を取り巻く環境は、地方分権の推進、少子高齢化の急速な進行、高度情報化など大きな転換期を迎えている。

田原本町においても、更なる行政基盤の強化をめざして、第4次総合計画が策定され、「子どもから高齢者まで 誰もがいきいきとした暮らしを楽しむまち たわらもと」を将来像とし、あらゆる人が、いつまでも住み続けたい、住んでみたいと思えるよう、豊かな自然環境と、広域交通網の整備による都市機能を活かしたまちづくりを進めている。

2. 図書館の概要

(1) 図書館の歩み

昭和46年	4月 22日	田原本町中央公民館図書室として、蔵書数330冊でオープン。
47年		奈良県立図書館より巡回車による配本を受け、長期公民館文庫がスタートする。
63年	7月 25日	旧田原本警察署の建物を改装し「田原本町立図書館」として開館。
	12月	ボランティア団体「田原本おはなし会」発足。
平成元年	4月 1日	貸出期間を1人3冊10日間から14日間に変更する。
5年	4月 1日	休館日を、月曜日午後・火曜日・月末から月・火曜日に変更する。
	7月 2日	国立国会図書館「図書館間貸出」に加入。
7年	4月 1日	図書館業務をコンピュータ化、富士通ILis/X30(SX/G)を導入する。 貸出冊数を1人3冊から1人6冊に変更する。重度身体障害者への郵送貸出及び団体貸出を開始する。
8年	6月 1日	利用者端末を2台から4台に増設、1台はCD-ROM等の検索用にする。
9年	9月 3日	ふれあいセンター児童室をネットワーク化。データ、統計等は図書館で管理する。
10年	5月 1日	業務用にインターネットの利用が可能になる。

10年	4月 ~	文部省の「学校図書館情報化・活性化推進モデル地域」の指定を受け、全小中学校図書室の業務をコンピュータ化。学校間をネットワークで結ぶ。
11年	10月 13日	図書館システムを更新、富士通ILis-X/10NXを導入する。
	11月 1日	蔵書検索も可能な図書館のホームページを立ち上げる。 館内で利用者によるインターネット検索が可能になる。(1台)
12年	10月 25日	老人福祉センターへ貸出用図書の配本開始。(200冊でスタート)
13年	4月 14日	老人福祉センターへ貸出用コンピュータを1台設置。図書館とネットワーク化。
	4月 25日	ふれあいセンター・老人福祉センター配本用軽自動車購入。
	10月 1日	国立国会総合目録ネットワークへ参加をする。
15年	3月 28日	ボランティア団体「手作り絵本の会」発足。
16年	4月 28日	図書館システムの更新(入札)、NECネクサソリューション Lics-RIIIに決定。
	8月 4日	図書館シンボルマーク、最優秀賞1点、優秀賞3点を決定する。
	8月 31日	田原本町762番地の図書館は、移転のため閉館する。
	11月 11日	田原本町阪手233-1「田原本青垣生涯学習センター」竣工式。
	11月 24日	「田原本青垣生涯学習センター」内に、図書館が移転、新たに「田原本町立図書館」として開館する。条例・規則の全面改正を行う。
17年	11月 25日	観光ステーション「磯城の里」がオープン、図書返却のためのブックポストを設置。
	5月 17日	「書架整理ボランティアの会」発足。
18年	9月 3日	「音訳ボランティア「あおがき」」発足。12月号より、広報「たわらもと」の録音テープ化を行い、図書館に配置するとともに、視覚障害者に郵送貸出を開始。
	3月	「田原本町子ども読書活動推進計画」を策定。
	6月 30日	「田原本町学校(園)・図書館連絡会」の設置。
20年	4月 23日	「平成20年度子ども読書活動優秀実践図書館」として文部科学大臣表彰を受ける。
21年	5月 8日	幼稚園・保育園への図書の巡回を開始する。
	6月	24時間テレビチャリティー委員会より、視覚障がい者サービス用機器の寄贈を受ける。10月号より、広報「たわらもと」の音訳CD化を開始する。
22年	4月 1日	祝日にあたる月曜日を閉館し、次の平日が休館となる。
	8月 20日	田原本駅前広場・笠縫駅の2箇所に返却用ブックポスト設置。
24年	4月 1日	雑誌スポンサー制度を開始。
	6月 9日	「田原本ふるさと応援寄付金」により、「ふるさと図書コーナー」を開設。
	6月 25日	図書館システムの更新(入札)、NECネクサソリューション LicsReに決定。

25年	4月	26日	AV視聴システムの更新(入札)、日東電機産業株式会社に決定。
26年	4月	1日	町外在住者の予約冊数を1人10冊から3冊に変更する。
27年	6月	1日	子ども読書活動推進委員会を図書館を事務局にして再設置。
	10月	1日	マルチメディアデージー図書・デージー図書貸出サービス開始。
28年	6月	23日	学校図書館支援モデル事業開始。
29年	4月	1日	田原本町史デジタル資料公開開始。
	10月	1日	図書館システムの更新(入札)、NEC ネクサソリューションズLicsReforSaasに決定。
30年	1月	9日	学校図書館とのシステム連携スタート。
	4月	20日	道の駅「レスティ唐古・鍵」に返却用ブックポスト設置。
31年	2月	1日	マイナンバーカードを利用した貸出開始。
	4月	5日	金曜日の開館時間を19時まで延長。
	4月	17日	わいわいタイム(しゃべっても大丈夫な日)開始。
令和元年	9月	14日	DVD貸出開始。
3年	4月	1日	相互貸借資料の送料について利用者の実費負担を開始
	4月	1日	郵送貸出の範囲を拡大
	5月	1日	個人読書席等を町内在住者のみに限定
4年	3月	11日	AV視聴システム撤去

(2) 施設の概要

設 立	平成16年11月24日 (田原本青垣生涯学習センター条例)
施設形態	複合施設 (公民館、弥生の里ホール、唐古・鍵考古学ミュージアム)
構 造	鉄筋コンクリート造 地下1階・地上4階建 (図書館部分は、地上2階建)
規 模	敷地面積 21,091㎡ 延床面積 13,113㎡ (図書館部分1階2,770㎡、2階707㎡)

(3) 職員構成・組織

(令和4年4月1日現在)

職名	館長	副館長	係長	主事	フルタイム会計 年度任用職員	合 計
人数	1人	1人	1人	1人	2人	6人
司書有資格者	1人	1人	1人		2人	5人

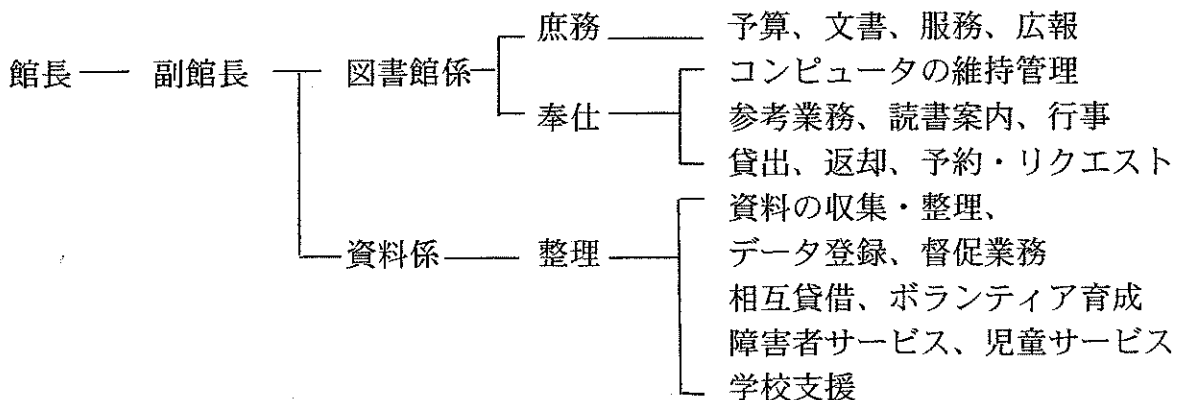

(4) 予算

(単位：千円)

	令和3年度(当初)	令和4年度(当初)
(一般会計)	12,940,000	13,271,000
教育費	1,563,368	1,620,116
社会教育費	434,317	411,376
図書館費	69,318	71,231
人件費(日々雇用職員賃金含む)	46,116	46,177
運営費	10,738	13,560
資料費 (図書・視聴覚資料・新聞・雑誌)	12,494	11,494

Ⅱ. 運営方針

1. 基本方針

生涯学習や文化活動の拠点として、地域住民に文化、教養、知識、情報を発信し、住民の誰もがいつでも気軽に利用でき、生活に役立つ信頼される図書館となることを目指して、次の事項を基本方針とする。

(1) 生活に密着した図書館

住民の誰もが気軽に利用できる「学びの場」であると同時に、人々が出会い、集える「憩いの場」としての空間を提供する、地域に根ざした図書館を目指す。

(2) 文化を創造し、伝えていく図書館

生涯学習の中核施設として、住民が「心の豊かさ」や「生きがい」を得るための学習を支援し、情報を提供する。

(3) 健全な青少年を育てる図書館

子どもの多様な能力や個性を引き出し伸ばすため、学校や関係機関と連携を図り、サービスの向上に努める。

(4) ふるさとを見つめる図書館

郷土資料の収集・保存に努め、住民がふるさとを愛し、見つめ、発展させるための資料の提供に努める。

2. 資料の収集方針

(1) 基本方針

田原本町立図書館運営の基本方針に則り、豊かで新しい文化の創造を目指すすべての地域住民の利用に応えることを目指して、住民の文化・教養・調査研究・趣味・娯楽等に資する資料を収集する。

資料の収集にあたっては、「図書館法」(昭和25年法律第118号)及び「公立図書館の施設及び運営上の望ましい基準」(平成24年12月19日告示)に基づき、利用者の要求と関心及び地域社会の状況を反映させ、幅広く、しかも、組織的・系統的に行う。

(2) 収集資料の種類と資料別収集方針

(ア) 図書(一般図書、参考図書、児童図書、洋書)

- ① 一般図書は、基本的・入門的な図書及び実用書等を幅広く収集する。ただし、高度な専門書、学術書、学習参考書、及び各種試験問題集は必要に応じて収集する。
- ② 参考図書は、住民の調査研究のために必要な事典、辞典、年鑑、名鑑、目録などを幅広く収集する。
- ③ 児童図書は、長く読み継がれてきた作品を中心に選書し、子供が読書の楽しみを発見し、読書習慣の形成に役立つような資料を幅広く収集する。また、科学読み物、参考資料は、社会の変化や技術の進歩に対応した資料を収集する。
- ④ 洋書等海外資料は、読み物を中心として必要に応じて収集する。
- ⑤ 必要な最新の情報を積極的に収集し、新鮮度の高い書架構成とする。

(イ) 逐次刊行物(新聞、雑誌)

- ① 新聞は、主要全国紙を中心に、奈良県内のローカル紙、スポーツ紙、英字新聞等も収集する。
- ② 雑誌は、各分野における基本的な雑誌を中心に、児童及び青少年向けのものも含めて収集する。ただし、高度な専門誌は必要に応じて収集する。
- ③ 年鑑、年報及び白書類は、一般図書及び参考書に準じて収集する。

(ウ) 郷土・行政資料

- ① 田原本町に関する資料は、図書、新聞、雑誌、行政資料、パンフレットなど可能な限り収集する。
- ② 奈良県及び県内市町村に関する資料は、基本的資料、歴史的資料を中心に収集する。
- ③ 政府諸機関及び地方公共団体やその他の公的機関が発行する資料は、必要に応じて収集する。
- ④ 考古学関連資料は、地域の特性を生かして、全国規模で幅広く収集する。

(エ) 視聴覚資料（ビデオテープ、カセットテープ、CD、DVD）

- ① 映像資料は、映画、演劇、演芸、記録等の主要作品を中心に収集する。
- ② 録音資料は、クラシック音楽、ポピュラー音楽、民族音楽、朗読作品等を収集する。

(オ) 障がい者用資料（点字資料、大活字本、録音図書）

視覚障がい者等の利用に資するため、点字資料、大活字本、録音図書等を収集する。

(3) 収集についての留意点

(ア) 広く公共の利用という観点にたち、幅広く収集する。

(イ) 今日的な話題や問題点（情報化、多文化サービス等）も十分考慮して収集する。

(ウ) 「図書館の自由に関する宣言」（1979年改訂）をふまえる。

Ⅲ. 業務の概要

1. サービス業務

休館日	月曜日（月曜日が祝日の場合は開館し、次の平日を休館する） 毎月第2金曜日 年末年始(12/28～1/4)、特別整理期間（年間14日以内）
開館時間	日・火～金曜日・祝日の月曜日 午前9時30～午後5時、 土曜日 午前9時30分～午後6時30分

登録 奈良県内に在住、田原本町内に在学・在勤する者、及び館長が特に必要と認めた者の申請により「図書館利用カード」の発行を行う。

個人貸出 貸出冊数は、本は1人10冊、AV資料は1人2点以内で、貸出期間は14日以内。予約のない時に限り、14日間の延長が1回限り可能である(AV資料は不可)。図書館横、観光ステーション磯城の里、田原本駅前広場、笠縫駅前、道の駅「レスティ唐古・鍵」に「ブックポスト」があり、休館日や夜間の返却も可能。

団体貸出・相互貸借

町内に住所を有する事業所、学校等を対象に、200冊を限度として団体貸出を行っている。また、県内外の図書館、他関係機関などとも相互貸借を行っている。貸出期間は、28日以内。

予約 利用したい資料が貸出中の場合は、AV資料以外は予約をすることができる。(図書館のホームページより予約することも可能)

リクエスト 利用したい資料が蔵書にない場合は、購入もしくは他館との相互貸借を行い、出来る限り提供に努める。(町内在住者のみ)

レファレンスサービス

毎日の暮らしの中での疑問や、さまざまな課題に対して、適切な資料・情報を提供し、住民の自主的な学習活動を支援する。

複写 図書館の資料に限り、著作権法の範囲内で、白黒1枚10円、カラー1枚30円で資料の複写をすることができる。

障がい者サービス

図書館への来館が困難と考えられる方、身体障害者手帳（1級・2級）、精神障害者福祉手帳（1級・2級）の交付を受けている方、要介護状態区分要介護4又は5の者、あるいは、奈良県から療育手帳（程度A）の交付を受けている方への郵送貸出を行っている。また、視覚障がい者のために、点字図書や大活字本の充実を図るとともに、デイジー図書の提供を行う。音訳広報「たわらもと」を毎月発行し、希望者に届けている。

館内案内図

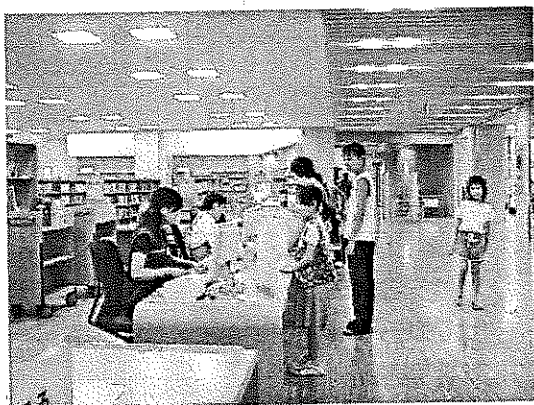
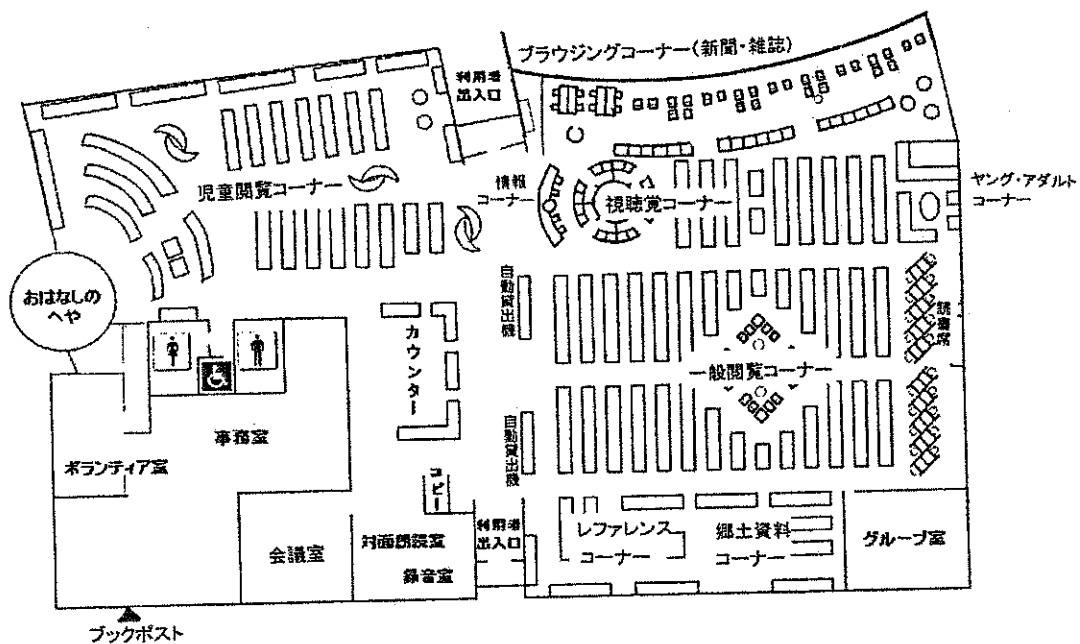

カウンター



一般開架コーナー



児童開架コーナー

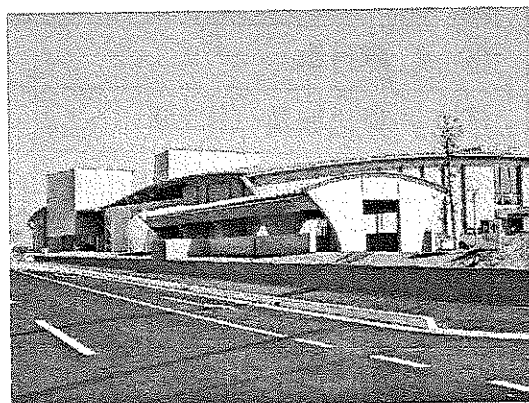

図書館外観

2. サービス指数

* サービス指数は、四捨五入し、小数点一桁で表示。

1	登録率	69.6%	⑪÷①×100
2	町民1人当たりの貸出冊数	6.6冊	⑥÷①
3	登録者1人当たりの貸出冊数	10.1冊	⑤÷②
4	町民1人当たりの蔵書冊数	6.8冊	⑦÷①
5	町民1人当たりの年間図書購入冊数	0.2冊	⑧÷①
6	町民1人当たりの図書購入費	346.8円	⑨÷①
7	町民1人当たりの図書館費	2166.8円	⑩÷①
8	職員1人当たりの奉仕人口	5286人	①÷③
9	職員1人当たりの貸出冊数	80211.3冊	④÷③
10	蔵書回転率	2.2回	④÷⑦
11	貸出コスト(1冊貸し出すために要した経費)	142.8円	⑩÷④
12	町民一人当たりのサービス効果 (町民1人当たりの税金の還元)	12208円	$\frac{⑨÷⑧×⑥-⑩}{①}$

基礎数値

①	人口	31,716人 (令和4年3月31日現在)
②	登録者数	46,286人
	⑪ 町内在住者	22,082人
③	職員数	6人(令和4年度)
④	貸出冊数(総数)	481,268冊
⑤	個人貸出冊数	469,039冊
⑥	町内在住者個人貸出冊数	208,523冊
⑦	蔵書冊数	216,037冊
⑧	図書購入冊数(年間)	5,031冊 (図書4,872冊, AV資料159点) * 図書内訳(公共4,059冊、学校813冊)
⑨	図書購入費	10,999,673円
⑩	図書館費	68,721,746円

3. 図書館行事・催し・コロナ関連

図書館は資料の貸出や読書相談に応じる以外にも、図書館行事を開催して図書館利用の啓発、促進に努めている。

(1)おはなし会

田原本おはなし会（ボランティアグループ）のメンバーと図書館職員により、ストーリーテリングや絵本の読み聞かせ、パネルシアターなど行う。

【日 時】 第1土曜日 午後2時～2時30分(4歳以上)

第2土曜日 午後2時～2時20分(3、4歳)

第3土曜日 午後2時～2時30分(5歳以上)

4歳以上		3、4歳		5歳以上	
月 日	参加人数	月 日	参加人数	月 日	参加人数
R3年 4月 3日	12人	4月10日	11人	4月17日	20人
5月 1日	26人	5月 8日	29人	5月15日	中止
6月 5日	19人	6月12日	25人	6月19日	28人
7月 3日	27人	7月10日	32人	7月17日	26人
8月 7日	21人	8月14日	13人	8月21日	39人
9月 4日	21人	9月11日	15人	9月18日	19人
10月 2日	23人	10月 9日	17人	10月16日	18人
11月 5日	21人	11月13日	11人	11月20日	13人
12月 4日	20人	12月11日	15人	12月18日	58人
R4年 1月 8日	21人	1月15日	17人	1月22日	中止
2月・3月のおはなし会はコロナ感染症拡大のため中止					
年間28回開催、参加者合計 617人(1日平均 22.0人)					

(2)各種行事

開催日	行事名	場所	参加人数
4月 10日(土)～	春のぬりえ展示	児童フロア壁面	
5月 1日(土)～	本のおたのしみ袋 貸出	図書館南入り口	
29日(土)	新聞バッグをつくろう	図書館会議室	3人
5月 14日(金)	図書館ひとりじめ	図書館全フロア	1組
8月 1日(日)～ 31日(火)	平和パネル展(総務課)	図書館北入り口	
8月 13日(金)	図書館ひとりじめ	図書館全フロア	2組

21日(土)	磯城野高校おはなし会	おはなしのへや	39人
9月 1日(水) ~ 30日(木)	アルツハイマーについての展示 (長寿介護課)	図書館北入り口	
9月 10日(金)	パーティション設置	ブラウジングコーナー	
9月 28日(火)	バーコード読み取り装置設置	カウンター	
11月 23日(火)	あきのおにわでおはなし会	中庭→おはなしのへや	21人
11月 12日(土) ~	図書消毒器設置	南入り口付近	
11月 2日(火) ~ 14日(日)	やってみよう! 読書 de ビンゴ	図書館児童フロア	
12月 8日(水)	折紙でお正月リースを作ろう	図書館会議室	3人
12月 18日(土)	磯城野高等学校おはなし会	磯城野高等学校	58人
12月 15日(水) ~ 21日(火)	「奈良県子どもの読書活動推進」啓発ポ スター優秀作品巡回展	図書館北側入口	
1月 5日(日) ~	本の福袋 おみくじガチャ	図書館カウンター前 図書館児童フロア	50袋
1月 8日(土) ~	木製しおり配布開始	図書館カウンター	2100枚
2月 11日(金)	ぬいぐるみのおとまり会	おはなしのへや	15人
3月 11日(金) ~ 31日(木)	発達障害展示(健康福祉課)	図書館北側入口	
3月 19日(土) ~ 27日(日)	使ってみよう! 自動貸出機キャンペーン	自動貸出機	
3月 26日(土)	おにわでおはなし会	中庭	24人

(3)学校との連携

◆子ども読書活動推進協議会

各小中学校代表・幼稚園代表・保育所代表・ボランティア代表・図書館で包括的な協議を行い、町全体の子ども読書活動の推進を目指す。

月 日	場 所	内 容
7月 7日(水)	図書館会議室	第1回子ども読書活動推進協議会 開催
3月 25日(金)	図書館会議室	第2回子ども読書活動推進協議会 開催

◆学校図書館支援事業

学校図書館と公共図書館との連携事業の強化を目的とし、学校図書館と公共図書館の連携におけるニーズ把握や課題抽出を行い、子どもの読書活動を推進するための諸条件の整備・充実に生かしていくために実施。図書館職員を図書室へ派遣。

学 校	内 容	頻 度
田原本小学校	図書館整備	月1回
北小学校	図書館開館支援	週1回
南小学校	図書館整備	月1回
東小学校	システム支援	4月9日、3月24日
北中学校	図書館整備	4月21日

◆学校（園）・図書館連絡会

子どもの読書活動の推進を目指し、学校（園）と図書館が互いに連携を取り合うために協議を行う。

月 日	場 所	内 容
5月19日(水)	図書館会議	児童書ミニ展示会
10月中の 平日（開館日）	図書館書庫	町内小中学校が図書館の寄贈本を選書し、各学校で再利用
2月15日(火)	図書館会議室	学校（園）・図書館連絡会（幼稚園部会）開催
2月17日(木)	図書館会議室	学校（園）・図書館連絡会（小学校部会）開催
2月22日(火)	図書館会議室	学校（園）・図書館連絡会（保育園部会）中止
2月25日(水)	図書館会議室	学校（園）・図書館連絡会（中学校部会）開催
通 年		「巡回図書」の実施（2セット160冊ずつ） おすすめ絵本のセットを町内の幼稚園・保育園に貸出 図書館の壁面を利用し、各幼稚園による壁面展示を行う

◆図書館見学

小学校の図書館見学では、図書館の説明、本の貸出、おはなし会などを行う。
幼稚園・保育園は、おはなし会と本の貸出を行う。

小学校関係	6/11 東小3年、6/18 北小3年、7/1 南小3年
幼稚園関係	6/23 平野幼年中、10/22 平野幼年長、11/5 北幼年中

◆壁面展示

幼稚園・保育園による児童フロアの壁面展示。

8月	南幼稚園	9月	田原本幼稚園
10月	平野幼稚園	11月	阪手保育園
1月	北幼稚園		

◆読書指導・おはなし配達

内 容	場 所 (日程)	時間帯	実施者
読書指導	田原本中学校 1 年生 (9 月 1・2 日)	授業	図書館職員
読書指導	北中学校 1 年生 (6 月 3 日)	授業	図書館職員
読書指導	北中学校 2 年生 (6 月 2 日)	授業	図書館職員
オリエンテーション	平野小学校 2・4 年 (4 月 23 日)	授業	図書館職員
ブックトーク	田原本小学校 3 年生 (6 月 4 日)	授業	図書館職員
ブックトーク	平野小学校 3 年生 (10 月 15 日)	授業	図書館職員
ブックトーク	北小学校なかよし (10 月 30 日)	授業	図書館職員
おはなし配達	田小、南小、平野小、東小	朝読	おはなし会
おはなし配達	町内各幼稚園、保育園		図書館職員、おはなし会

◆図書館実習・職場体験学習・研修受け入れ

奈良県立大学インターンシップ 2 名 9 / 1 (水) ~ 8 (水)

(4)ブックスタート事業

平成 18 年度より、健康福祉課が行っているブックスタート事業に図書館職員が参加。4ヶ月児健診の際に絵本を渡し、乳幼児期から絵本に親しむ習慣をつけるよう勧めている。(令和 3 年度は、コロナ感染症拡大防止のため、中止)

(5)図書館定期発行物

- ◆「新しくはいった本」 平成 10 年 6 月～ 毎月 1 回発行。

図書館に新しく入った本の一部を紹介。

- ◆「図書館だより」 平成 17 年 10 月～ 偶数月に発行。

図書館からのお知らせや、おすすめの本を掲載。

- ◆「えほんだより」 平成 20 年 4 月～ 年 3 回発行。

子どもとその保護者向けに図書館からのお知らせや、おすすめの本を掲載。

平成 25 年 4 月より「こどもの本だより」から「えほんだより」に名称変更。

- ◆「新しくはいった本 えほん / 1～3 年生 / 4～6 年生」

平成 25 年 4 月～ 年 3 回発行。

小学生向けに、図書館に新しく入った本の一部を紹介。

4. 図書館ボランティア

「田原本おはなし会」

昭和 63 年 12 月発足。会員 14 名。図書館にて毎月 2 回、おはなし会を開催。保健センター、小学校、幼稚園等へおはなし配達を実施し、多くの子ども達におはなしや本の楽しさを紹介している。技術向上や会員同士の情報交換を行うため、月 2 回勉強会を開催。奈良県社会福祉協議会、田原本町社会福祉協議会に加入。

「手作り絵本の会」

平成 15 年 3 月 28 日発足。会員 7 名。幼児や視覚に障がいのある子どもに楽しんでもらえる「布絵本」「さわる絵本」「点字絵本」などを作る。毎月 1 回、図書館にて制作活動。令和 3 年度は、5 点の作品を制作。田原本町社会福祉協議会に加入。

「書架整理ボランティアの会」

平成 17 年 5 月 17 日発足。会員 54 名。月 1 回以上、自分で活動日・時間を定め、図書館の書架整理や、必要に応じて図書館の案内を行っている。田原本町社会福祉協議会に加入。

「音訳グループ「あおがき」

平成 17 年 9 月 3 日発足。会員 9 名。平成 17 年 12 月号より、広報「たわらもと」の録音テープ化、平成 21 年 10 月号より CD 化を行い、音訳広報「たわらもと」として図書館に配置し、利用者に提供すると共に、視覚障がい者 4 名に郵送貸出を行っている。平成 25 年 10 月号より、田原本町ホームページにて音訳広報「たわらもと」を公開。今後は、対面朗読や録音図書の製作にも活動範囲を広げることをめざし、月 1 回研修会を行っている。田原本社会福祉協議会に加入。

IV. 図書館資料

1. 図書

(1) 分類別蔵書冊数

	児童書		一般書		合計	
	冊数(冊)	割合(%)	冊数(冊)	割合(%)	冊数(冊)	割合(%)
0.総記	661	0.3	5,512	2.6	6,173	2.9
1.哲学	454	0.2	5,765	2.7	6,219	2.9
2.歴史	2,787	1.3	24,517	11.3	27,304	12.6
3.社会科学	2,409	1.1	18,200	8.4	20,609	9.5
4.自然科学	4,667	2.2	8,580	4.0	13,247	6.1
5.技術	1,847	0.9	12,020	5.6	13,867	6.4
6.産業	1,102	0.5	5,269	2.4	6,371	2.9
7.芸術	2,707	1.3	15,316	7.1	18,023	8.3
8.言語	831	0.4	3,103	1.4	3,934	1.8
9.文学	18,361	8.5	62,640	29.0	81,001	37.5
M.デジジー	411	0.2	14	0.0	425	0.2
E.絵本	17,620	8.2		0.0	17,620	8.2
C.紙芝居	1,244	0.6		0.0	1,244	0.6
合計	55,101	25.5	160,936	74.5	216,037	100.0

％は、四捨五入で小数点一桁まで表示。

(2) 令和3年度 分類別受入・廃棄冊数

	児童書(冊)				一般書(冊)				合計(冊)						
	購入	寄贈	弁償	廃棄	増減	購入	寄贈	弁償	廃棄	増減	購入	寄贈	弁償	廃棄	増減
0.総記	49	0	0	18	31	73	14	0	44	43	122	14	0	62	74
1.哲学	20	0	0	19	1	74	6	1	27	54	94	6	1	46	55
2.歴史	57	3	0	155	-95	234	25	1	253	7	291	28	1	408	-88
3.社会科学	130	7	0	44	93	341	37	1	193	186	471	44	1	237	279
4.自然科学	167	6	0	42	131	214	11	0	128	97	381	17	0	170	228
5.技術	96	5	1	17	85	206	16	0	51	171	302	21	1	68	256
6.産業	42	1	0	10	33	95	4	0	3	96	137	5	0	13	129
7.芸術	68	0	0	19	49	209	9	1	287	-68	277	9	1	306	-19
8.言語	35	0	0	11	24	56	0	0	34	22	91	0	0	45	46
9.文学	278	14	0	15	277	1,061	26	0	17	1,070	1,339	40	0	32	1,347
M.デジジー	0	0	0	0	0	0	0	0	0	0	0	0	0	0	0
E.絵本	539	15	1	103	452						539	15	1	103	452
C.紙芝居	15	0	0	0	15						15	0	0	0	15
合計	1,496	51	2	453	1,096	2,563	148	4	1,037	1,678	4,059	199	6	1,490	2,774

(3) 令和3年度 資料別受入・廃棄冊数

	前年度末	購入	寄贈	弁償	廃棄	増減	蔵書
図書	213,263	4,059	199	6	1,490	2,774	216,037
雑誌	16,304	1,407	0	0	711	696	17,000
ビデオ	617	0	0	0	3	-3	614
DVD	1,224	119	0	0	9	110	1,334
CD	1,939	40	14	0	3	51	1,990
CT	214	0	0	0	9	-9	205
合計	233,561	5,625	213	6	2,225	3,619	237,180

2. 雑誌・新聞

【一般向け雑誌】

	週刊	26	月刊 MOE	54	日経WOMAN
1	AERA	27	月刊 Piano	55	ニコラ
2	Newsweek日本版	28	現代農業	56	ねこのきもち
	隔週刊	29	考古学ジャーナル	57	ハルメク
3	オレンジページ	30	ゴルフダイジェスト	58	ひよこクラブ
4	クロワッサン	31	サライ	59	婦人公論
5	BRUTUS	32	サンキュ!	60	婦人画報
6	PRESIDENT	33	趣味の園芸	61	フローリスト
7	Sports Graphic Number	34	将棋世界	62	文学界
8	Tarzan	35	小説新潮	63	文藝春秋
	月刊	36	小説すばる	64	ベースボールマガジン
9	アニメージュ	37	すてきにハンドメイド	65	毎日が発見
10	あまから手帖	38	正論	66	ミセス
11	家の光	39	ダイヤモンドZAI	67	野生時代
12	囲碁未来	40	ダ・ヴィンチ	68	山と溪谷
13	田舎暮らしの本	41	旅の手帖	69	ランナーズ
14	いぬのきもち	42	たまごクラブ	70	歴史街道
15	歌の手帖	43	短歌	71	歴史人
16	オートバイ	44	中央公論	72	BE-PAL
17	オール読物	45	つり人	73	CAR GRAPHIC
18	家庭画報	46	鉄道ファン	74	Casa BRUTUS
19	きょうの健康	47	天文ガイド	75	DIME
20	きょうの料理	48	図書館雑誌 (寄贈)	76	ENGLISH JOURNAL
21	芸術新潮	49	日経エンターテインメント	77	ESSE
22	月刊 クーヨン	50	日経サイエンス	78	HOBBY JAPAN
23	月刊 自家用車	51	日経マネー	79	JR時刻表
24	月刊 奈良	52	日経PC21	80	LEE
25	月刊 大和路ならら	53	日経TRENDY	81	MEN'S NON・NO

82	Newton	季刊以上	
83	NHK俳句	94	会社四季報
84	non-no	95	Men's EX
85	oggi	96	こどもとしょかん
86	SAVVY	97	この本読んで
87	SCREEN	98	プレジデントFamily
88	Vivi	99	AERA with Kids
隔月刊		100	レディブティック
89	新しい住まいの設計	101	関西 Walker
90	暮らしの手帖	102	SEVENTEEN
91	やさい畑		
92	一枚の繪		
93	kodomoe		

一般誌 購入 101誌
寄贈 1誌

(R4. 4. 1現在)

- 「ミセス」「野性時代」は令和3年4月号で休刊。
- 「囲碁未来」は令和4年3月号で休刊。

【 児童向け雑誌 】

月刊		5	こどものとも年中版	隔月刊	
1	ジュニアエラ	6	こどものとも0・1・2	10	NHKおかあさんといっしょ
2	かがくのとも	7	たくさんのふしぎ		
3	こどものとも	8	ちいさなかがくのとも		
4	こどものとも年少版	9	子供の科学		

児童誌 購入 9誌
(R4. 4. 1現在)

【 新聞・縮刷版 】

1	大和タイムス	1969年9月～1975年4月
2	朝日新聞	1975年1月～
3	朝日新聞（縮刷版）	1940年～1955年、1989年～2ヶ月前
4	毎日新聞	1988年7月～
5	毎日新聞（縮刷版）	1976年7月～2003年12月
6	読売新聞	1988年7月～
7	日本経済新聞	1988年7月～
8	産経新聞	2012年1月～
9	奈良新聞	1975年5月～
10	奈良日日新聞	1979年12月～ (2005.12.1～2006.10.26、2019.4.26～休刊)
11	朝日中学生ウィークリー	1年保存
12	ASAHI WEEKLY	1年保存
13	スポーツ報知	1年保存

3. AV資料

(1)映像資料

R4. 3. 31 現在

	ビデオ	DVD
0. 総 記	12	1
1. 哲 学	14	9
2. 歴 史	31	41
3. 社会科学	43	26
4. 自然科学	9	30
5. 技 術	13	9
6. 産 業	6	32
7. 芸 術	143	64
7H 邦画	156	246
7Y 洋画	124	499
9. 文 学	3	18
V. 児 童	60	359
合 計	614	1,334

(2)録音資料

R4. 3. 31 現在

	CD	CT
0. 音楽総記	1	0
1. クラシック	224	3
2. ポピュラー	1,247	80
3. 純邦楽	37	4
4. その他音楽	38	3
5. 演劇・演芸	61	30
6. 文 芸	258	84
7. 教育・学習	4	0
8. 自然音・効果音	3	0
9. 児 童	117	1
合 計	1,990	205

CTは、カセットテープ

(3)令和3年度 AV 資料受入・廃棄点数

		ビデオ	DVD	CD	CT	合計
R 2年度 所蔵点数		617	1,224	1,939	214	3,994
R 2年度 受入	購入	0	119	40	0	159
	寄贈・制作	0	0	14	0	14
廃棄		3	9	3	9	24
R 3年度 所蔵点数		614	1,334	1,990	205	4,143

4. 所蔵場所別資料数

R4. 3. 31 現在

場 所		図 書			その他資料		合計
		児童書	一般書	合計	雑誌	AV資料	
1階	開架	36,753	109,857	146,610	一般 4,207 児童 1,525	4,025	156,367
	ヤングアダルト	1,010	2,448	3,458	0	0	3,458
	郷土資料	31	5,599	5,630	28	0	5,658
	レファレンス	0	3,974	3,974	0	0	3,974
	展示	16	155	171	0	0	171
	ふるさと	212	457	669	0	3	672
	赤ちゃん	947	0	947	163	0	1,110
	すくすく	0	614	614	8	0	622
	デイジー	412	25	437	0	0	437
	合計	39,381	123,129	162,510	5,931	4,028	172,469
2階	書庫	14,305	37,807	52,112	一般 10,219 児童 849	104	63,284
	学校用書庫	1,415	0	1,415	1	11	1,427
図書館 合計		55,101	160,936	216,037	17,000	4,143	237,180
老人福祉センター		0	433	433	0	0	433
ふれあいセンター		2,784	28	2,812	1	0	2,813
総合計		57,885	161,397	219,282	17,001	4,143	240,426

V. 利用状況

1. 貸出状況

(1) 月別個人貸出冊数

月	図書館			ふれあいセンター			老人福祉センター			合計(冊)		
	一般書	児童書	合計	一般書	児童書	合計	一般書	児童書	合計	一般書	児童書	合計
R3. 4月	25,983	12,435	38,418	0	80	80	19	0	19	26,002	12,515	38,517
5月	26,106	14,083	40,189	1	95	96	21	0	21	26,128	14,178	40,306
6月	24,698	13,894	38,592	0	65	65	23	0	23	24,721	13,959	38,680
7月	26,610	16,729	43,339	0	101	101	21	0	21	26,631	16,830	43,461
8月	25,836	17,868	43,704	0	99	99	29	0	29	25,865	17,967	43,832
9月	25,565	14,465	40,030	4	72	76	15	0	15	25,584	14,537	40,121
10月	25,588	15,259	40,847	0	77	77	19	1	20	25,607	15,336	40,943
11月	22,471	13,235	35,706	0	94	94	17	0	17	22,488	13,329	35,817
12月	24,325	13,675	38,000	0	102	102	11	0	11	24,336	13,777	38,113
R4. 1月	23,380	13,398	36,778	3	67	70	8	0	8	23,391	13,465	36,856
2月	26,981	14,189	41,170	0	17	17	17	0	17	26,998	14,206	41,204
3月	21,509	10,757	32,266	3	61	64	7	0	7	21,519	10,818	32,337
合計	299,052	169,987	469,039	11	930	941	207	1	208	299,270	170,918	470,188

(2) 月別団体・相互貸出冊数

月	団体貸出(冊)									相互貸出(冊)		
	図書館			ふれあいセンター			合計			図書館		
	一般書	児童書	合計	一般書	児童書	合計	一般書	児童書	合計	一般書	児童書	合計
R3. 4月	253	767	1,020	0	0	0	253	767	1,020	48	5	53
5月	295	974	1,269	0	4	4	295	978	1,273	30	4	34
6月	256	905	1,161	0	0	0	256	905	1,161	57	22	79
7月	245	530	775	0	0	0	245	530	775	51	5	56
8月	198	666	864	0	0	0	198	666	864	54	9	63
9月	208	892	1,100	0	0	0	208	892	1,100	66	3	69
10月	258	1,223	1,481	0	0	0	258	1,223	1,481	48	7	55
11月	240	785	1,025	0	0	0	240	785	1,025	47	5	52
12月	331	311	642	0	0	0	331	311	642	19	11	30
R4. 1月	309	1,150	1,459	0	1	1	309	1,151	1,460	55	8	63
2月	193	345	538	0	0	0	193	345	538	64	5	69
3月	77	122	199	0	0	0	77	122	199	70	3	73
合計	2,863	8,670	11,533	0	5	5	2,863	8,675	11,538	609	87	696

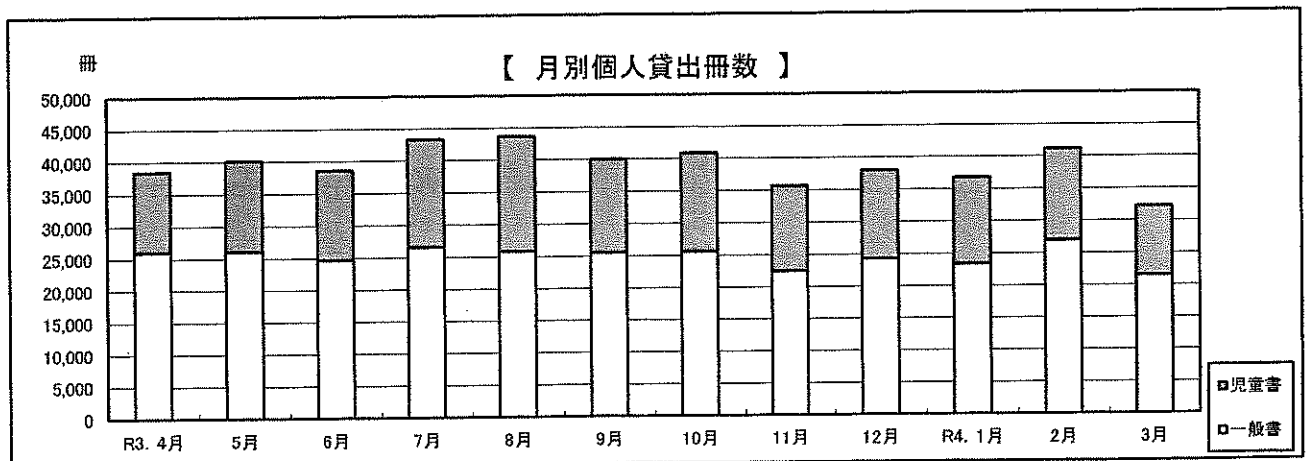

(3)分類別個人貸出冊数

分類	図書館			ふれあいセンター			老人福祉センター			合計(冊)		
	一般書	児童書	合計	一般書	児童書	合計	一般書	児童書	合計	一般書	児童書	合計
総記	4,337	1,187	5,524	0	0	0	4	0	4	4,341	1,187	5,528
哲学	9,599	1,505	11,104	0	3	3	9	0	9	9,608	1,508	11,116
歴史	18,591	6,265	24,856	0	1	1	1	0	1	18,592	6,266	24,858
社会科学	18,044	2,600	20,644	3	0	3	12	0	12	18,059	2,600	20,659
自然科学	13,191	12,392	25,583	2	77	79	3	0	3	13,196	12,469	25,665
技術	30,813	4,559	35,372	5	18	23	5	0	5	30,823	4,577	35,400
産業	7,618	1,640	9,258	0	0	0	2	0	2	7,620	1,640	9,260
芸術	42,875	6,968	49,843	0	88	88	10	0	10	42,885	7,056	49,941
言語	3,202	1,546	4,748	0	0	0	0	0	0	3,202	1,546	4,748
文学	113,507	32,774	146,281	1	109	110	161	1	162	113,669	32,884	146,553
絵本	3	89,587	89,590		631	631				3	90,218	90,221
紙芝居		1,256	1,256		1	1				0	1,257	1,257
デージー	431	3	434							431	3	434
雑誌	23,955	2,448	26,403	0	2	2	0	0	0	23,955	2,450	26,405
C D	5,806	491	6,297							5,806	491	6,297
ビデオ	141	5	146							141	5	146
C T	33	0	33							33	0	33
DVD	6,906	4,761	11,667							6,906	4,761	11,667
合計	299,052	169,987	469,039	11	930	941	207	1	208	299,270	170,918	470,188

(4)分類別団体・相互貸出冊数

分類	団体貸出(冊)									分類	相互貸出(冊)		
	図書館			ふれあいセンター			合計				図書館		
	一般書	児童書	合計	一般書	児童書	合計	一般書	児童書	合計		一般書	児童書	合計
総記	56	61	117	0	0	0	56	61	117	総記	7	0	7
哲学	94	23	117	0	0	0	94	23	117	哲学	43	2	45
歴史	333	472	805	0	2	2	333	474	807	歴史	36	10	46
社会科学	298	458	756	0	0	0	298	458	756	社会科学	58	3	61
自然科学	235	723	958	0	0	0	235	723	958	自然科学	27	9	36
技術	433	283	716	0	2	2	433	285	718	技術	52	0	52
産業	190	134	324	0	0	0	190	134	324	産業	9	1	10
芸術	335	233	568	0	0	0	335	233	568	芸術	72	2	74
言語	64	28	92	0	0	0	64	28	92	言語	11	0	11
文学	785	1,918	2,703	0	1	1	785	1,919	2,704	文学	263	38	301
絵本		3,999	3,999		0	0		3,999	3,999	絵本		21	21
デージー		0	0		0	0		0	0	デージー		0	0
紙芝居		237	237		0	0		237	237	紙芝居		0	0
雑誌	7	59	66	0	0	0	7	59	66	雑誌	31	1	32
C D	33	42	75	0	0	0	33	42	75	C D	0	0	0
合計	2,863	8,670	11,533	0	5	5	2,863	8,675	11,538	合計	609	87	696

【 分類別貸出冊数(%) 】

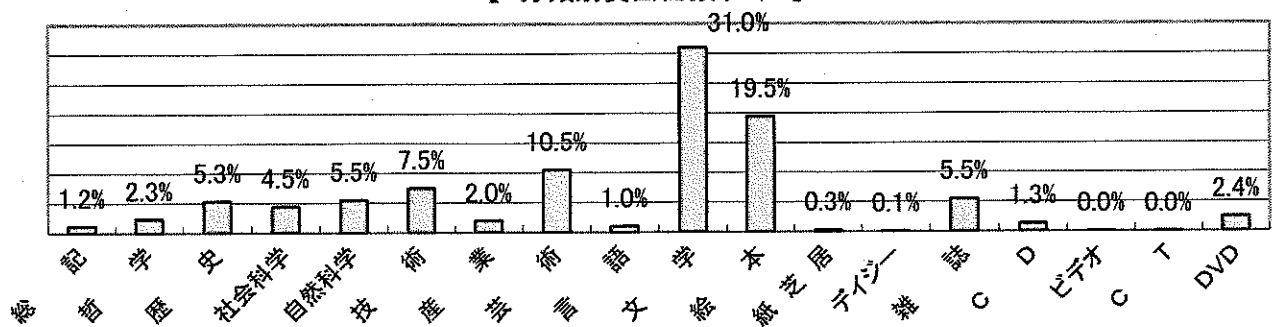

(5) 年齢別、男女別、個人貸出冊数

	性別	6歳未満	小学生	中学生	高校生	19~29歳	30~39歳	40~49歳	50~59歳	60~69歳	70歳以上	合計(冊)
図書館	男	12,754	19,694	5,671	1,993	5,564	12,210	28,133	21,097	25,735	46,382	179,233
	女	16,162	30,511	4,721	3,423	15,023	44,447	60,303	38,041	42,824	34,351	289,806
	計	28,916	50,205	10,392	5,416	20,587	56,657	88,436	59,138	68,559	80,733	469,039

ふれあいセンター	男	132	96	19	0	2	31	54	0	6	3	343
	女	153	18	0	0	34	238	128	5	8	14	598
	計	285	114	19	0	36	269	182	5	14	17	941

老人福祉センター	男	0	0	0	0	0	0	0	0	17	29	46
	女	0	1	0	0	0	2	0	7	5	147	162
	計	0	1	0	0	0	2	0	7	22	176	208

合計(冊)	男	12,886	19,790	5,690	1,993	5,566	12,241	28,187	21,097	25,758	46,414	179,622
	女	16,315	30,530	4,721	3,423	15,057	44,687	60,431	38,053	42,837	34,512	290,566
	計	29,201	50,320	10,411	5,416	20,623	56,928	88,618	59,150	68,595	80,926	470,188

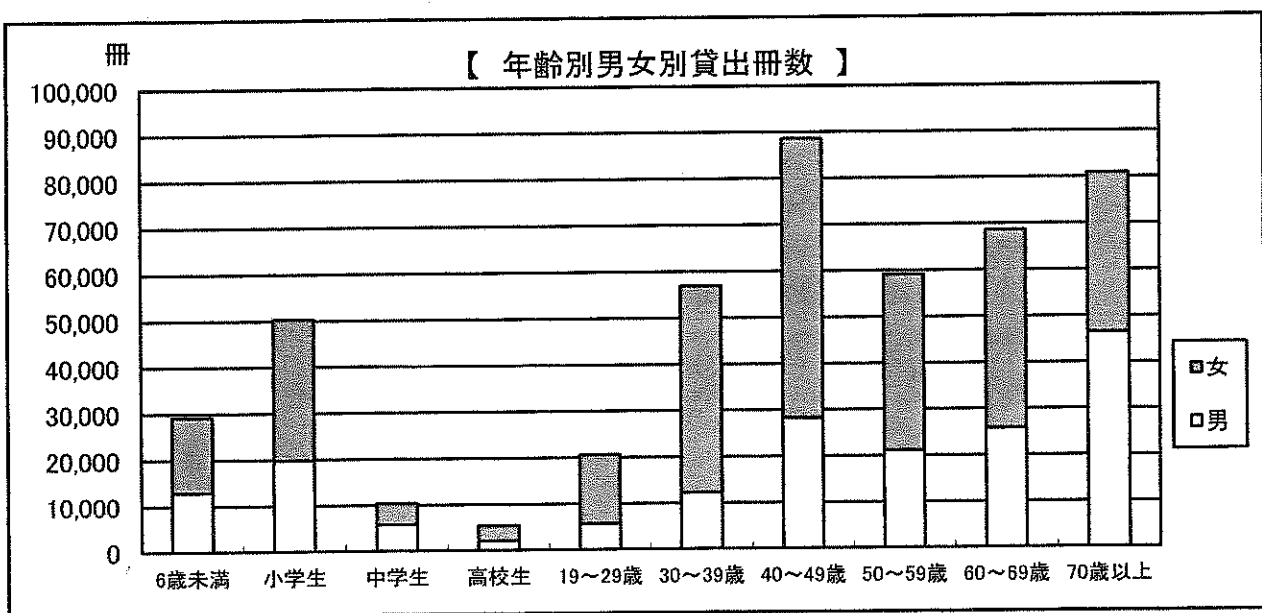

(6)-① 図書館 曜日別個人貸出冊数

開館日数	月曜日		火曜日		水曜日		木曜日		金曜日		土曜日		日曜日		合計	
	貸出冊数	1日平均	貸出冊数	1日平均	貸出冊数	1日平均	貸出冊数	1日平均	貸出冊数	1日平均	貸出冊数	1日平均	貸出冊数	1日平均	貸出冊数	1日平均
	5		45		50		50		38		51		51		290	
R3年4月	0	0	4,836	1,209	4,001	1,000	5,229	1,046	3,636	909	10,815	2,704	9,901	2,475	38,418	1,537
5月	1,037	1,037	4,391	1,098	4,224	1,056	2,126	709	3,055	1,018	13,657	2,731	11,699	2,340	40,189	1,608
6月	0	0	5,422	1,084	4,822	964	3,188	797	2,407	802	12,791	3,198	9,962	2,491	38,592	1,544
7月	0	0	4,858	1,215	4,604	1,151	4,892	978	4,487	1,122	15,109	3,022	9,389	2,347	43,339	1,667
8月	1,240	1,240	5,823	1,456	6,477	1,619	4,147	1,037	3,040	1,013	11,132	2,783	11,845	2,369	43,704	1,748
9月	1,434	1,434	3,428	1,143	5,566	1,113	4,967	993	2,285	762	12,127	3,032	10,223	2,556	40,030	1,601
10月	0	0	3,735	934	4,003	1,001	2,853	713	2,987	747	14,294	2,859	12,975	2,595	40,847	1,571
11月	0	0	5,712	1,142	4,154	1,039	3,291	823	2,144	715	10,663	2,666	9,742	2,436	35,706	1,488
12月	0	0	3,838	1,279	4,487	1,122	3,920	980	2,633	878	12,656	3,164	10,466	2,617	38,000	1,727
R4年1月	1,467	1,467	1,977	989	6,162	1,541	3,730	933	2,351	784	12,201	3,050	8,890	2,223	36,778	1,672
2月	0	0	4,931	1,233	6,040	1,510	3,527	882	3,286	1,095	12,389	3,097	10,997	2,749	41,170	1,790
3月	1,513	1,513	3,342	1,114	4,450	1,113	3,633	0	1,868	934	9,314	2,329	8,146	2,037	32,266	1,467
計	6,691	1,338	52,293	1,162	58,990	1,180	45,503	910	34,179	899	147,148	2,885	124,235	2,436	469,039	1,617

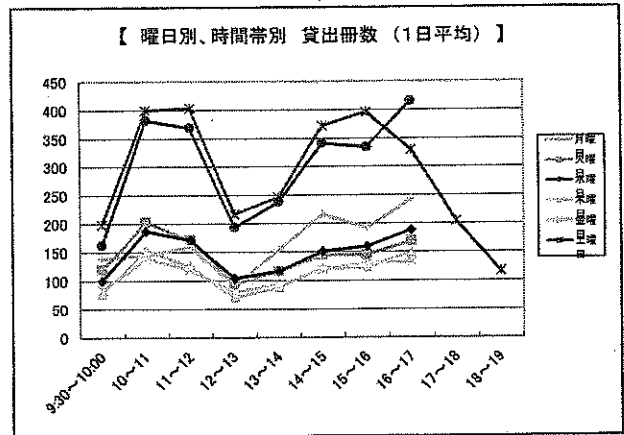
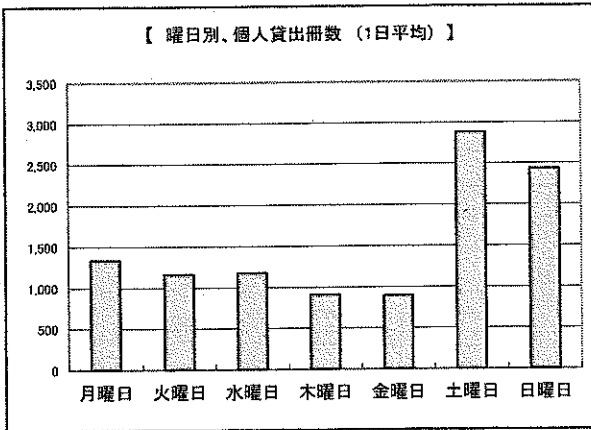

(6)-② 図書館 曜日別、時間帯別個人貸出冊数

開館日数	月曜日		火曜日		水曜日		木曜日		金曜日		土曜日		日曜日		合計	
	貸出冊数	1日平均	貸出冊数	1日平均	貸出冊数	1日平均	貸出冊数	1日平均	貸出冊数	1日平均	貸出冊数	1日平均	貸出冊数	1日平均	貸出冊数	1日平均
	5		45		50		50		38		51		51		290	
9:30~10:00	694	139	5,355	119	5,008	100	3,875	78	3,206	84	10,139	199	8,279	162	36,556	126
10~11	723	145	9,108	202	9,345	187	7,700	154	5,290	139	20,407	400	19,495	382	72,068	249
11~12	798	160	7,719	172	8,574	171	6,253	125	4,543	120	20,603	404	18,818	369	67,308	232
12~13	456	91	4,262	95	5,226	105	3,513	70	3,057	80	11,053	217	9,867	193	37,434	129
13~14	769	154	5,227	116	5,832	117	4,449	89	3,533	93	12,574	247	12,116	238	44,500	153
14~15	1,082	216	6,517	145	7,575	152	6,087	122	4,538	119	18,993	372	17,408	341	62,200	214
15~16	962	192	6,533	145	7,995	160	6,149	123	4,945	130	20,218	396	17,062	335	63,864	220
16~17	1,207	241	7,572	168	9,435	189	7,477	150	5,067	133	16,835	330	21,190	415	68,783	237
17~18	0	0	0	0	0	0	0	0	0	0	10,402	204	0	0	10,402	204
18~19	0	0	0	0	0	0	0	0	0	0	5,924	116	0	0	5,924	116
計	6,691	1,338	52,293	1,162	58,990	1,180	45,503	910	34,179	899	147,148	2,885	124,235	2,436	469,039	1,617

(7)地域別個人貸出冊数

自治体名	貸出冊数	人口(人)	1人当たりの貸出冊数(冊)
郭内	1,001	138	7
八幡町	763	136	6
根太口	56	46	1
三輪町	283	43	7
味間町	577	49	12
材木町	50	33	2
堺町	659	25	26
南町	488	47	10
新地	33	40	1
大門東	106	67	2
大門中	401	48	8
大門西	607	133	5
祇園町	349	40	9
市町	1510	62	24
本町	149	71	2
茶町	72	51	1
戎通一	183	32	6
戎通二	336	27	12
戎通三	444	63	7
殿町	437	29	15
幸町	1902	259	7
室町一	918	104	9
室町二	1922	186	10
室町三(保津)	1618	229	7
小室	1076	116	9
小室東	1002	128	8
魚町	1389	63	22
旭町	275	99	3
西井上	507	97	5
東井上	917	139	7
平田	601	76	8
大木	514	117	4
西大木	1,031	168	6
伊与戸	408	112	4
笠形	580	139	4
蔵堂	1,074	158	7
為川南方	204	76	3
為川北方	451	37	12
金沢	157	171	1
法貴寺	2,867	605	5
八田	2,271	351	6
唐古	1,228	311	4
西代	1,602	211	8
今里	2,109	247	9
鍵	2,804	442	6
西鍵	976	117	8
小阪	10,177	1,132	9
阪手北	11,007	971	11
阪手南	6,334	1,231	5
ピアッツァコートone	387	150	3
南阪手グリーンタウン	568	103	6
阪手西	2,689	409	7
大安寺	3,348	301	11
西大安寺	244	77	3
笠形第一	188	203	1

自治体名	貸出冊数	人口(人)	1人当たりの貸出冊数(冊)
新阪手	1828	174	11
阪手根太	80	159	1
新木	2,649	246	11
矢部	2,305	302	8
多	4,545	361	13
宮森	5,157	488	11
笠縫	4,346	750	6
秦楽寺	2,412	486	5
九品寺	6,626	1,138	6
九品寺柿木原	758	56	14
柳町	1,638	192	9
八条	11,928	2,231	5
阿部田	691	263	3
味間	1,425	598	2
島の町	329	104	3
南千代	2,017	284	7
千代公苑	1,050	117	9
宮古	5,373	729	7
八尾	10,919	1,621	7
新八尾第一	231	123	2
南八尾	1,581	209	8
西八尾	9,465	1,293	7
八尾池之内	984	147	7
黒田	2,701	348	8
石橋団地	346	102	3
富本	698	71	10
新町	4,928	968	5
西新町	4,018	627	6
中八尾	1,292	186	7
新薬王寺	2,578	249	10
佐味	2,415	330	7
大網	480	289	2
金剛寺	24	70	0
松本	1,814	353	5
西竹田	213	141	2
十六面	2,057	267	8
薬王寺	9,437	1,681	6
南薬王寺	2,176	305	7
保津	2,874	197	15
三笠	10,060	1,619	6
満田	177	227	1
平野	1,455	208	7
南三笠	2,078	531	4
みどりの団地	2,236	187	12
みどりの北	2,280	174	13
町内合計	208,523	31,716	6.6

町外	貸出冊数
奈良市	4,913
大和高田市	2,837
大和郡山市	2,563
天理市	69,413
橿原市	83,406
桜井市	49,940
五條市	132
御所市	839
生駒市	311
香芝市	2,222
山添村	0
平群町	360
三郷町	57
斑鳩町	336
安堵町	430
川西町	7,312
三宅町	21,996
御杖村	12
高取町	705
明日香村	1,155
葛城市	614
宇陀市	1,621
上牧町	1,425
王寺町	530
広陵町	4,298
河合町	2,373
吉野町	52
大淀町	176
黒滝村	0
曾爾村	40
下市町	186
下北山村	66
東吉野村	34
県外	162
町外合計	260,516

	貸出冊数	人口	1人あたりの貸出冊数(冊)
町内	208,523	31,716	6.6
町外	260,516		
合計	469,039		

(8)月別施設間の返却本移動

「ふれ→図書」は、ふれあいセンターで借りた本を図書館で返却した。
 「図書→ふれ」は、図書館で借りた本をふれあいセンターで返却した。
 「田原本駅前」「笠縫駅前」のブックポストはH22.8月から設置。
 「道の駅」のブックポストはH29.4月から設置。

	ふれ→図書	図書→ふれ	磯城の里	田原本駅前	笠縫駅前	道の駅	合計(冊)
R3. 4月	22	8	16	1,532	652	367	2,597
5月	73	9	20	1,343	349	349	2,143
6月	55	14	10	1,514	554	317	2,464
7月	67	32	25	1,375	806	348	2,653
8月	46	37	25	1,866	776	351	3,101
9月	27	13	24	1,754	680	357	2,855
10月	65	28	38	1,647	668	325	2,771
11月	27	11	23	1,713	598	386	2,758
12月	41	19	51	1,463	562	282	2,418
R4. 1月	53	38	33	1,760	534	398	2,816
2月	44	3	22	1,420	523	283	2,295
3月	34	4	45	1,687	425	425	2,620
合計	554	216	332	19,074	7,127	4,188	31,491

(9)ベストリーダー

1年間で最もよく読まれた本

一般書			児童書		
貸出回数	書名	著者	貸出回数	書名	著者
129	希望の糸	東野 圭吾	116	わたしのワンピース	にしまき かやこ
125	クスノキの殺人	東野 圭吾	115	11ぴきのねこ	馬場 のぼる
118	ライオンのおやつ	小川 糸	108	はらぺこあおむし	エリック・カール
113	52ヘルツのクジラたち	町田 そのこ	95	てぶくろ	エウゲーニー・M・ラチョフ
113	落日	湊 かなえ	93	きんぎょがにげた	五味 太郎
109	流浪の月	凧良 ゆう	93	となりのせきのますだくん	武田 美穂
108	ブラック・ショーマンと名もなき町の殺人	東野 圭吾	92	ぐりとぐら	中川 李枝子
104	沈黙のパレード	東野 圭吾	91	がたんごとんがたんごとん	安西 水丸
103	マスカレード・ナイト	東野 圭吾	90	ぞうくんのさんぽ	なかの ひろたか
99	そして、バトンは渡された	瀬尾 まいこ	87	ぼくパトカーにのったんだ	わたなべ しげお
99	白鳥とコウモリ	東野 圭吾	85	うずらちゃんのかくれんぼ	きもと ともこ
99	魔力の胎動	東野 圭吾	84	ねないこだれだ	せな けいこ
96	半沢直樹 アルルカンと道化師	池井戸 潤	83	はけたよはけたよ	かんざわ としこ
89	カケラ	湊 かなえ	83	じごくのそうべえ	田島 征彦
82	大家さんと僕	矢部 太郎	82	しずくのぼうけん	マリア・テルリコフスカ

(10)月別開館日数、入館人数、貸出人数(個人・団体・相互貸出)

月	図書館			個人貸出人数(人)				団体貸出件数		図書館相互貸出件数
	開館日数	入館者数	1日平均	図書館	ふれあい	老人福祉	合計	図書館	ふれあい	
R3. 4月	25	14,689	588	10,676	19	16	10,711	79	7	37
5月	25	16,738	670	10,737	24	15	10,776	104	0	25
6月	25	16,293	652	10,282	15	13	10,310	100	0	48
7月	26	20,768	799	11,329	23	20	11,372	62	0	35
8月	25	19,501	780	11,219	21	21	11,261	65	0	40
9月	25	20,857	834	10,127	17	10	10,154	74	0	36
10月	26	19,798	761	10,209	21	13	10,243	105	0	34
11月	24	20,018	834	8,947	22	13	8,982	96	0	32
12月	22	15,105	687	8,546	25	9	8,580	98	0	18
R4. 1月	22	14,882	676	9,005	15	5	9,025	95	0	31
2月	23	14,732	641	9,207	4	14	9,225	49	0	37
3月	22	13,505	614	8,094	19	5	8,118	40	0	34
合計	290	206,886	713	118,378	225	154	118,757	967	7	407

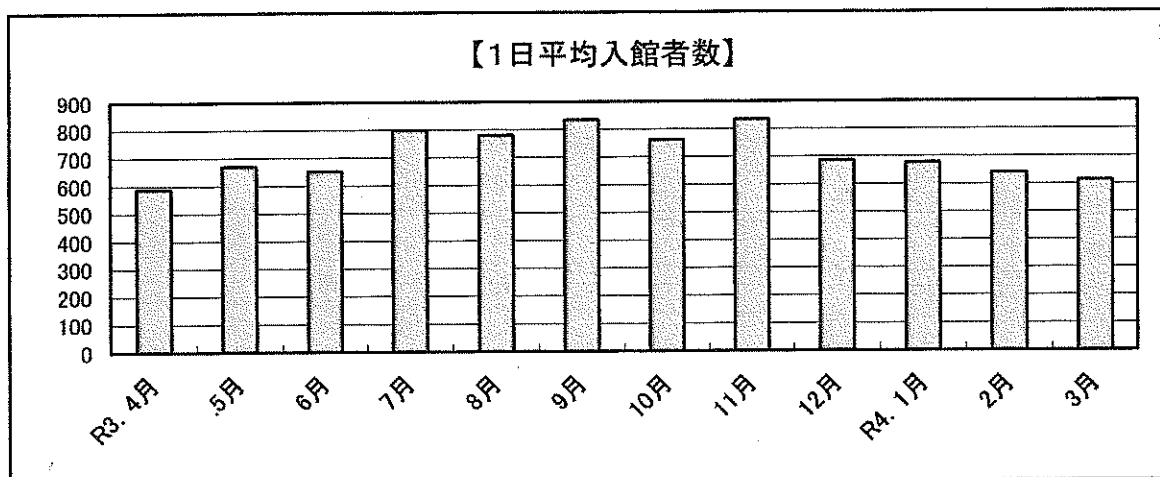

(11) 年齢別、男女別、住所別、個人貸出人数

図書館

	性別	6歳未満	小学生	中学生	高校生	19~29歳	30~39歳	40~49歳	50~59歳	60~69歳	70歳以上	合計
町内	男	1,166	1,585	775	266	796	1,246	2,543	2,957	3,425	6,671	21,430
	女	1,410	2,727	443	551	1,879	4,408	6,519	4,389	5,786	5,623	33,735
	計	2,576	4,312	1,218	817	2,675	5,654	9,062	7,346	9,211	12,294	55,165
町外	男	1,124	2,133	680	296	1,139	1,428	4,196	4,305	4,893	6,876	27,070
	女	1,263	3,165	689	553	2,275	4,628	8,244	6,122	5,662	3,542	36,143
	計	2,387	5,298	1,369	849	3,414	6,056	12,440	10,427	10,555	10,418	63,213
合計	男	2,290	3,718	1,455	562	1,935	2,674	6,739	7,262	8,318	13,547	48,500
	女	2,673	5,892	1,132	1,104	4,154	9,036	14,763	10,511	11,448	9,165	69,878
	計	4,963	9,610	2,587	1,666	6,089	11,710	21,502	17,773	19,766	22,712	118,378

ふれあいセンター

	性別	6歳未満	小学生	中学生	高校生	19~29歳	30~39歳	40~49歳	50~59歳	60~69歳	70歳以上	合計
町内	男	33	21	6	0	1	4	9	0	4	1	79
	女	31	7	0	0	7	64	26	1	4	4	144
	計	64	28	6	0	8	68	35	1	8	5	223
町外	男	0	0	1	0	0	0	0	0	0	0	1
	女	0	0	0	0	0	0	1	0	0	0	1
	計	0	0	1	0	0	0	1	0	0	0	2
合計	男	33	21	7	0	1	4	9	0	4	1	80
	女	31	7	0	0	7	64	27	1	4	4	145
	計	64	28	7	0	8	68	36	1	8	5	225

老人福祉センター

	性別	6歳未満	小学生	中学生	高校生	19~29歳	30~39歳	40~49歳	50~59歳	60~69歳	70歳以上	合計
町内	男	0	0	0	0	0	0	0	0	3	21	24
	女	0	0	0	0	0	2	0	2	5	119	128
町外	男	0	0	0	0	0	0	0	0	0	0	0
	女	0	1	0	0	0	0	0	1	0	0	2
合計	男	0	0	0	0	0	0	0	0	3	21	24
	女	0	1	0	0	0	2	0	3	5	119	130
	計	0	1	0	0	0	2	0	3	8	140	154

全館合計

	性別	6歳未満	小学生	中学生	高校生	19~29歳	30~39歳	40~49歳	50~59歳	60~69歳	70歳以上	合計
町内	男	1,199	1,606	781	266	797	1,250	2,552	2,957	3,432	6,693	21,533
	女	1,441	2,734	443	551	1,886	4,474	6,545	4,392	5,795	5,746	34,007
	計	2,640	4,340	1,224	817	2,683	5,724	9,097	7,349	9,227	12,439	55,540
町外	男	1,124	2,133	681	296	1,139	1,428	4,196	4,305	4,893	6,876	27,071
	女	1,263	3,166	689	553	2,275	4,628	8,245	6,123	5,662	3,542	36,144
	計	2,387	5,299	1,370	849	3,414	6,056	12,441	10,428	10,555	10,418	63,215
合計	男	2,323	3,739	1,462	562	1,936	2,678	6,748	7,262	8,325	13,569	48,604
	女	2,704	5,899	1,132	1,104	4,161	9,102	14,790	10,514	11,457	9,288	70,153
	計	5,027	9,638	2,594	1,666	6,097	11,780	21,538	17,776	19,782	22,857	118,757

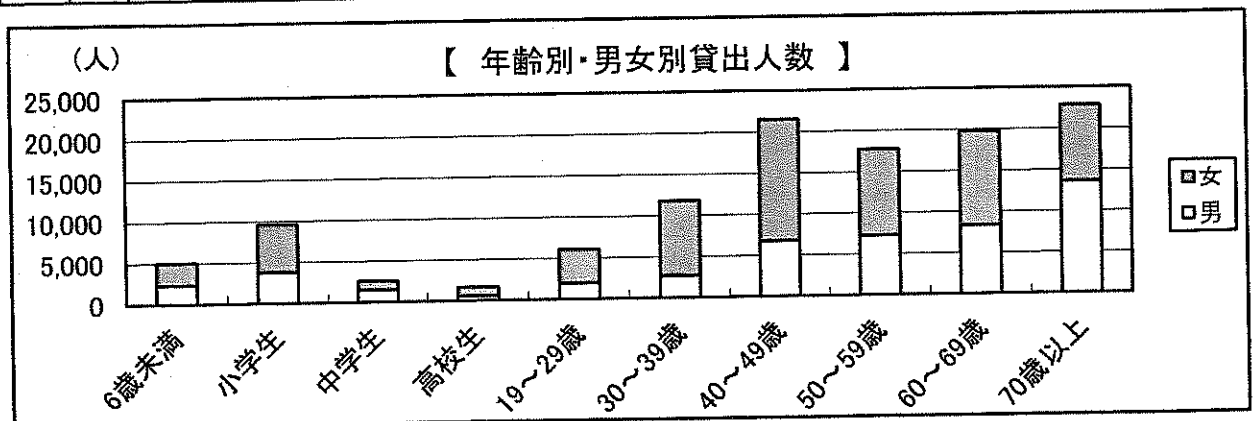

(12)-① 図書館 曜日別個人貸出者数

開館日数	月曜日		火曜日		水曜日		木曜日		金曜日		土曜日		日曜日		合計	
	貸出者数	1日平均	貸出者数	1日平均	貸出者数	1日平均	貸出者数	1日平均	貸出者数	1日平均	貸出者数	1日平均	貸出者数	1日平均	貸出者数	1日平均
	5		45		50		50		38		51		51		290	
R3年4月	0	0	1,552	388	1,163	291	1,430	286	1,072	268	2,856	714	2,603	651	10,676	427
5月	363	0	1,230	308	1,119	280	639	213	897	299	3,446	689	3,043	609	10,737	429
6月	0	0	1,659	332	1,261	252	886	222	755	252	3,208	802	2,513	628	10,282	411
7月	0	0	1,356	339	1,153	288	1,390	278	1,206	302	3,836	767	2,388	597	11,329	436
8月	451	451	1,421	355	1,690	423	1,038	260	868	289	2,803	701	2,948	590	11,219	449
9月	340	340	942	314	1,583	317	1,307	261	622	207	2,883	721	2,450	613	10,127	405
10月	0	0	1,096	274	1,063	266	747	187	791	198	3,444	689	3,068	614	10,209	393
11月	0	0	1,536	307	1,095	274	842	211	602	201	2,623	656	2,249	562	8,947	373
12月	0	0	924	308	1,129	282	948	237	621	207	2,707	677	2,217	554	8,546	388
R4年1月	344	344	535	268	1,554	389	970	243	691	230	2,841	710	2,070	518	9,005	409
2月	0	0	1,267	317	1,321	330	877	219	788	263	2,728	682	2,226	557	9,207	400
3月	407	407	969	323	1,173	293	952	238	490	245	2,204	551	1,899	475	8,094	368
計	1,905	381	14,487	322	15,304	306	12,026	241	9,403	247	35,579	698	29,674	582	118,378	408

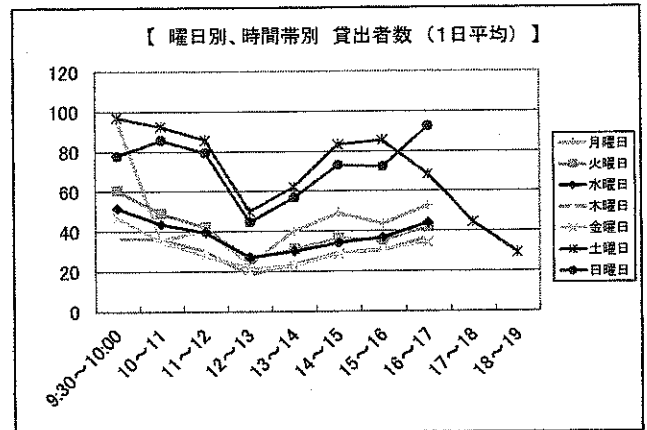
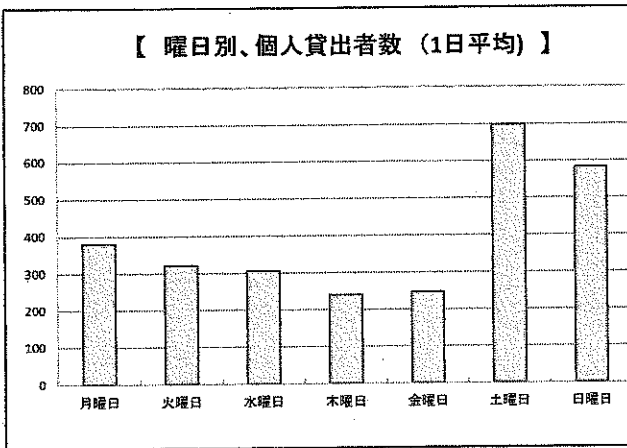

(コロナ感染症対策のため、12時から13時は閉館。土曜日は18時30分まで。)

(12)-② 図書館 曜日別、時間帯別個人貸出者数

開館日数	月曜日		火曜日		水曜日		木曜日		金曜日		土曜日		日曜日		合計	
	貸出者数	1日平均	貸出者数	1日平均	貸出者数	1日平均	貸出者数	1日平均	貸出者数	1日平均	貸出者数	1日平均	貸出者数	1日平均	貸出者数	1日平均
	5		45		50		50		38		51		51		290	
9:30~10:00	480	96	2,720	60	2,578	52	1,822	36	1,781	47	4,949	97	3,968	78	18,298	63
10~11	177	35	2,203	49	2,178	44	1,806	36	1,319	35	4,716	92	4,373	86	16,772	58
11~12	203	41	1,886	42	1,972	39	1,499	30	1,055	28	4,374	86	4,049	79	15,038	52
12~13	119	24	1,180	26	1,350	27	918	18	821	22	2,540	50	2,269	44	9,197	32
13~14	200	40	1,393	31	1,491	30	1,175	24	853	22	3,166	62	2,892	57	11,170	39
14~15	245	49	1,639	36	1,699	34	1,450	29	1,094	29	4,251	83	3,719	73	14,097	49
15~16	218	44	1,589	35	1,837	37	1,501	30	1,184	31	4,362	86	3,682	72	14,373	50
16~17	263	53	1,877	42	2,199	44	1,855	37	1,296	34	3,475	68	4,722	93	15,687	54
17~18	0	0	0	0	0	0	0	0	0	0	2,262	44	0	0	2,262	8
18~19	0	0	0	0	0	0	0	0	0	0	1,484	29	0	0	1,484	5
計	1,905	381	14,487	322	15,304	306	12,026	241	9,403	247	35,579	698	29,674	582	118,378	408

2. 登録状況

(1)個人登録者数

<児童は12歳以下、一般は13歳以上>

	町内在住者 (人)			町外在住者 (人)			全登録者 (人)		
	児童	一般	合計	児童	一般	合計	児童	一般	合計
男	762	8,725	9,487	419	9,604	10,023	1,181	16,179	19,510
女	752	11,843	12,595	463	13,718	14,181	1,215	22,516	26,776
合計	1,514	20,568	22,082	882	23,322	24,204	2,396	43,890	46,286

(2)田原本町民の登録率

	児童 (12歳以下)			一般 (13歳以上)			合計 (人)		
	登録者数	児童人口	登録率 (%)	登録者数	一般人口	登録率 (%)	登録者数	人口	登録率 (%)
男	762	1,624	46.9	8,725	13,571	64.3	9,487	15,261	62.2
女	752	1,546	48.6	11,843	14,975	79.1	12,595	16,567	76.0
合計	1,514	3,170	47.8	20,568	28,546	72.1	22,082	31,716	69.6

(3)月別新規登録者数

<児童は12歳以下、一般は13歳以上。「老人」は、「老人福祉センター」>

	図書館 (人)			ふれあいセンター (人)			老人	合計 (人)		
	児童	一般	合計	児童	一般	合計	一般	児童	一般	合計
R3. 4月	16	49	65	0	0	0	0	16	49	65
5月	20	78	98	0	1	1	0	20	79	99
6月	45	60	105	0	2	2	0	45	62	107
7月	62	80	142	0	1	1	0	62	81	143
8月	41	89	130	0	0	0	0	41	89	130
9月	24	60	84	0	2	2	0	24	62	86
10月	98	39	137	0	0	0	0	98	39	137
11月	20	48	68	0	0	0	0	20	48	68
12月	16	55	71	0	1	1	0	16	56	72
R4. 1月	17	52	69	0	0	0	0	17	52	69
2月	9	49	58	0	0	0	1	9	50	59
3月	16	50	66	1	1	2	0	17	51	68
合計	384	709	1,093	1	8	9	1	385	718	1,103

(4)地域別登録者数

自治体名	登録者数	人口(人)	登録率(%)
郭内	119	138	86.2
八幡町	91	136	66.9
根太口	43	46	93.5
三輪町	28	43	65.1
味間町	52	49	106.1
材木町	32	33	97.0
堺町	14	25	56.0
南町	30	47	63.8
新地	39	40	97.5
大門東	50	67	74.6
大門中	32	48	66.7
大門西	79	133	59.4
祇園町	19	40	47.5
市町	46	62	74.2
本町	52	71	73.2
茶町	30	51	58.8
戎通一	17	32	53.1
戎通二	18	27	66.7
戎通三	41	63	65.1
殿町	14	29	48.3
幸町	203	259	78.4
室町一	87	104	83.7
室町二	139	186	74.7
室町三(保津)	189	229	82.5
小室	126	116	108.6
小室東	95	128	74.2
魚町	67	63	106.3
旭町	71	99	71.7
西井上	79	97	81.4
東井上	102	139	73.4
平田	55	76	72.4
大木	124	117	106.0
西大木	114	168	67.9
伊与戸	67	112	59.8
笠形	96	139	69.1
蔵堂	93	158	58.9
為川南方	69	76	90.8
為川北方	38	37	102.7
金沢	118	171	69.0
法貴寺	468	605	77.4
八田	207	351	59.0
唐古	169	311	54.3
西代	137	211	64.9
今里	168	247	68.0
鍵	297	442	67.2
西鍵	61	117	52.1
小阪	870	1,132	76.9
阪手北	820	971	84.4
阪手南	697	1,231	56.6
ピアッツァコー トone	100	150	66.7
南阪手グリー ンタウン	95	103	92.2
阪手西	350	409	85.6
大安寺	258	301	85.7
西大安寺	72	77	93.5
笠形第一	148	203	72.9

自治体名	登録者数	人口(人)	登録率(%)
新阪手	171	174	98.3
阪手根太	48	159	30.2
新木	188	246	76.4
矢部	190	302	62.9
多	241	361	66.8
宮森	473	488	96.9
笠縫	441	750	58.8
秦楽寺	296	486	60.9
九品寺	812	1,138	71.4
九品寺柿木原	71	56	126.8
柳町	146	192	76.0
八条	1,268	2,231	56.8
阿部田	152	263	57.8
味間	309	598	51.7
島の町	81	104	77.9
南千代	199	284	70.1
千代公苑	90	117	76.9
宮古	590	729	80.9
八尾	1,366	1,621	84.3
新八尾第一	91	123	74.0
南八尾	152	209	72.7
西八尾	902	1,293	69.8
八尾池之内	95	147	64.6
黒田	228	348	65.5
石橋団地	52	102	51.0
富本	53	71	74.6
新町	879	968	90.8
西新町	389	627	62.0
中八尾	132	186	71.0
新薬王寺	189	249	75.9
佐味	179	330	54.2
大綱	141	289	48.8
金剛寺	44	70	62.9
松本	148	353	41.9
西竹田	80	141	56.7
十六面	194	267	72.7
薬王寺	1,058	1,681	62.9
南薬王寺	166	305	54.4
保津	132	197	67.0
三笠	1,147	1,619	70.8
満田	135	227	59.5
平野	109	208	52.4
南三笠	291	531	54.8
みどりの団地	126	187	67.4
みどりの北	143	174	82.2
町内合計	22,082	31,716	69.6

町外	登録者数
奈良市	792
大和高田市	588
大和郡山市	541
天理市	7,217
橿原市	5,641
桜井市	3,569
五條市	76
御所市	155
生駒市	106
香芝市	360
山添村	9
平群町	54
三郷町	47
斑鳩町	111
安堵町	76
川西町	799
三宅町	2,064
曾爾村	1
御杖村	8
高取町	93
明日香村	86
葛城市	192
宇陀市	308
上牧町	158
王寺町	97
広陵町	603
河合町	204
吉野町	54
大淀町	72
黒滝村	3
天川村	3
野迫川村	1
十津川村	6
下北山村	2
上北山村	2
川上村	4
東吉野村	4
下市町	30
県外	68
町外合計	24,204

	登録者数(人)	登録率(%)	実質登録者
町内	22,082	70	4,369
町外	24,204		4,270
合計	46,286		8,639

※実質登録者…令和3年度中に1度でも貸出を行なった登録者数

3. 予約・リクエスト

予約は、所蔵しているが貸出中の資料に対して、リクエストは、未所蔵の資料に対して受け付けている。(リクエストは町内在住者のみ可能)

	予 約 (冊)							リクエスト (冊)			
	個人予約 (図書館)	(内WEB予約)	(内OPAC)	個人予約 (ふれあい)	団体 予約	他館から の予約	合 計	購入	借用	提供 不可	受付総数
R3. 4月	1,887	1,586	146	0	15	54	1,956	41	111	0	152
5月	2,180	1,830	174	0	12	37	2,229	26	100	0	126
6月	2,070	1,746	149	0	19	66	2,155	29	114	0	143
7月	2,124	1,766	164	0	8	60	2,192	20	105	2	127
8月	2,036	1,697	148	0	7	60	2,103	22	86	0	108
9月	1,933	1,610	147	4	16	70	2,023	16	71	0	87
10月	1,905	1,631	127	0	3	57	1,965	27	91	0	118
11月	1,837	1,510	157	0	4	51	1,892	15	52	0	67
12月	2,073	1,747	166	0	6	28	2,107	25	70	0	95
R4. 1月	2,070	1,755	152	0	0	71	2,141	45	73	1	119
2月	1,976	1,675	146	0	3	59	2,038	19	77	0	96
3月	1,731	1,407	155	0	17	74	1,822	12	97	0	109
合 計	23,822	19,960	1,831	4	110	687	24,623	297	1,047	3	1,347

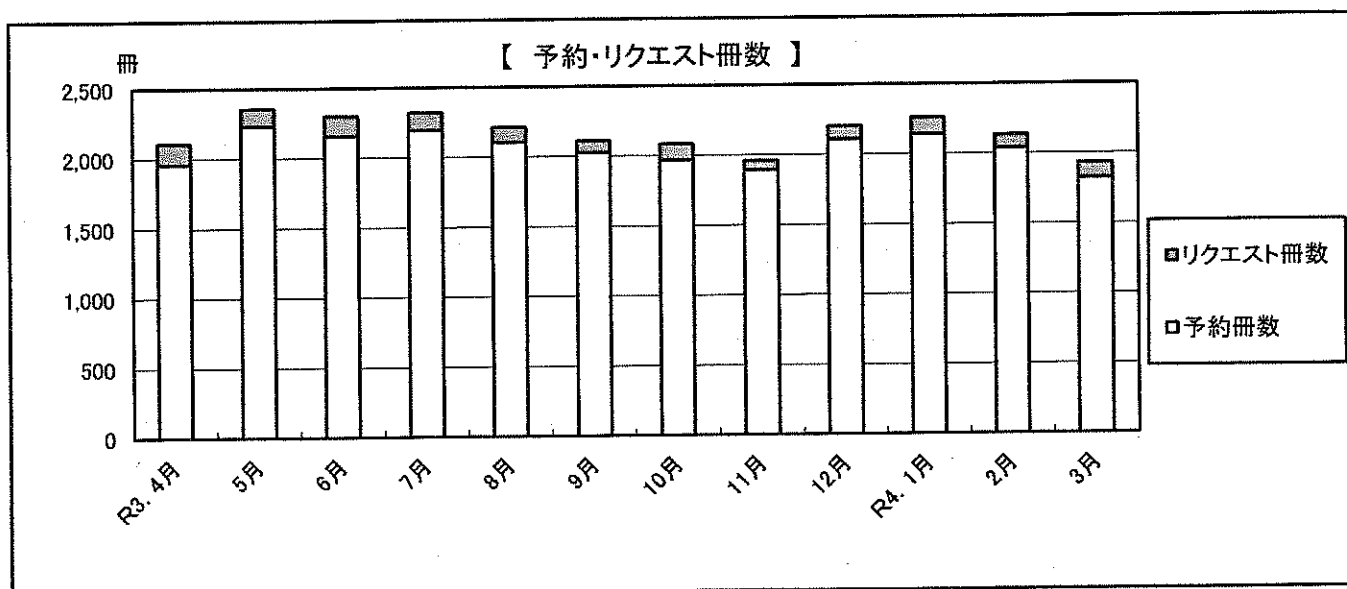

4. 相互貸借

図書館に所蔵していない資料を他館から借用して住民に提供する。

(1) 図書

	県内図書館		
	図書館名	借受	貸出
1	奈良県立図書情報館	192	99
2	奈良市立中央図書館	9	45
3	奈良市立西部図書館	14	44
4	奈良市立北部図書館	12	49
5	大和高田市立図書館	27	36
6	大和郡山市立図書館	29	37
7	天理市立図書館	26	12
8	橿原市立図書館	31	16
9	桜井市立図書館	26	20
10	五條市立図書館	2	9
11	御所市立図書館	2	6
12	生駒市図書館	79	30
13	香芝市民図書館	35	22
14	葛城市立新庄図書館	3	5
15	葛城市立當麻図書館	1	28
16	宇陀市立中央図書館	11	20
17	平群町立図書館	13	18
18	三郷町立図書館	27	9
19	斑鳩町立図書館	23	32
20	川西町立図書館	0	6
21	王寺町立図書館	7	13
22	広陵町立図書館	31	11
23	大淀町立図書館	0	5
24	上牧町立図書館	0	65
25	河合町立図書館	0	25
26	下市町立図書館	1	1
27	安堵町福祉保健センター 図書室	0	17
28	川上村立かわかみ図書館	0	10
29	明日香村中央公民館図書室	0	1
	小 計	601	691

	県外図書館		
	図書館名	借受	貸出
30	大阪府立図書館	0	0
31	京都府立図書館	1	0
32	三重県立図書館	0	0
33	滋賀県立図書館	0	0
34	高知県立図書館	4	0
35	大阪市立中央図書館	1	0
36	茨木市立図書館	1	0
37	箕面市立図書館	7	0
38	神戸市立図書館	3	0
39	大津市立図書館	0	2
40	広島市立図書館	0	1
41	長崎市立図書館	0	1
42	鎌ヶ谷市立図書館	0	1
	小 計	17	5

図書計	借受冊数	618
	貸出冊数	696

(2) デイジー図書・点字図書

	図書館名	借受
46	熊本県点字図書館	74
47	島根西部視聴覚障害者情報センター	38
48	名古屋ライトハウス情報文化センター	22
49	堺市立健康福祉プラザ 視覚・聴覚障害者センター	21
50	日本点字図書館	21
51	福岡市立点字図書館	13
52	奈良県視覚障害者福祉センター	12
53	西宮視覚障害者図書館	12
54	小樽市点字図書館	11
55	長野県上田点字図書館	11
56	横須賀市点字図書館	10
57	愛知県盲人福祉連合会点字図書館 「明生会館」	9
58	青森県視覚障害者情報センター	9
59	国立国会図書館	9
60	日本赤十字社北海道支部点字図書センター	9
61	日本ライトハウス情報文化センター	9
62	島根ライトハウスライブラリー	8
63	山口県盲人福祉協会点字図書館	8
64	調布市立中央図書館	7
65	神戸市立点字図書館	6
66	札幌視覚障がい者情報センター	6
67	宮城県視覚障害者情報センター	6
68	京都ライトハウス情報ステーション	5
69	鳥取県ライトハウス点字図書館	5
70	富士市立中央図書館	5
71	旭川点字図書館	4
72	大阪市立早川福祉会館	4
73	香川視覚障害者福祉センター	4
74	川崎市視覚障がい者情報文化センター	4
75	山梨ライトハウス情報文化センター	4
76	旭川市点字図書館	3
77	北九州市立点字図書館	3
78	群馬県立点字図書館	3
79	滋賀県立視覚障害者センター	3
80	新潟県視覚障害者情報センター	3
81	福岡点字図書館	3

	図書館名	借受
82	三重県視覚障害者支援センター	3
83	秋田県点字図書館	2
84	桐生市立点字図書館	2
85	釧路市点字図書館	2
86	佐賀県立点字図書館	2
87	周南視覚障害者図書館	2
88	鳥取県立図書館	2
89	豊中市立岡町図書館	2
90	福井県視覚障害者福祉協会 情報センター	2
91	福島県点字図書館	2
92	旭川市中央図書館	1
93	茨城県立点字図書館	1
94	大阪府立福祉情報コミュニケーション センター点字図書館	1
95	大田区声の図書室	1
96	神奈川県ライトセンター	1
97	さいたま市立中央図書館	1
98	埼玉点字図書館	1
99	視覚障害者生活情報センターぎふ	1
100	静岡県視覚障害者情報支援センター	1
101	吹田市立千里山・佐井寺図書館	1
102	丹後視力障害者福祉センター	1
103	長崎視覚障害者情報センター	1
104	名古屋市鶴舞図書館	1
105	兵庫県立点字図書館	1
106	福井県立図書館	1
107	福岡県立図書館	1
108	宮崎県立視覚障害者センター	1
109	横浜市立図書館	1
110	和歌山県点字図書館	1
小 計		40

デイジー図書 点字図書 総計	借受冊数	424
	貸出冊数	0

相互貸借 図書総計	借受冊数	1,042
	貸出冊数	696

5. レファレンスサービス

	所蔵・所在 調査(簡 易)	文献・書誌的 事項調査(内 容)	合計(件数)
R3. 4月	489	24	513
5月	536	35	571
6月	606	18	624
7月	579	21	600
8月	621	27	648
9月	456	11	467
10月	534	22	556
11月	534	23	557
12月	458	20	478
R4. 1月	560	16	576
2月	523	21	544
3月	651	19	670
合 計	6,547	257	6,804

6. 複写サービス

	複写枚数(枚)		
	白黒	カラー	合計
R3. 4月	668	67	735
5月	662	143	805
6月	388	53	441
7月	503	78	581
8月	400	52	452
9月	541	64	605
10月	549	75	624
11月	574	68	642
12月	458	46	504
R4. 1月	603	60	663
2月	692	169	861
3月	698	158	856
合 計	6,736	1,033	7,769

7. 館内インターネット・自動貸出機 利用状況

	利用人数(人)	
	インターネット	自動貸出機
R3. 4月	184	914
5月	199	1,074
6月	177	987
7月	206	1,177
8月	200	1,251
9月	192	1,204
10月	200	1,364
11月	194	1,372
12月	161	1,255
R4. 1月	152	1,373
2月	144	1,479
3月	148	1,823
合 計	2,157	15,273

(コロナ感染症対策のため、視聴覚ブースは利用停止)

8. ホームページアクセス件数

※1日平均のアクセス数は、年間を365日とする。

	アクセス数	1日平均
R3. 4月	324,189	10,806
5月	337,676	10,893
6月	319,994	10,666
7月	325,701	10,506
8月	336,357	10,850
9月	321,765	10,726
10月	325,506	10,500
11月	303,834	10,128
12月	304,643	9,827
R4. 1月	337,289	10,880
2月	310,948	11,105
3月	313,738	10,121
合 計	3,861,640	10,580

9. 過年度からの状況

(1) 利用状況

* H7.4.1よりコンピュータ化。貸出冊数を1人3冊から6冊に変更。

* H9年9月より、ふれあいセンターを含む。

* H13.4.14より老人福祉センターにコンピュータを設置。統計を含む。(配本は、H12.10.25より開始)

* H16年9月、10月は閉館。11月より田原本青垣生涯学習センターに移転。貸出冊数を1人6冊から10冊に変更。

年 度	開館日数	入館者数	1日平均	登録者数	貸出者数	1日平均	個人予約冊数	リクエスト数	
昭和63年度	183	58,695	321	1年更新 3,906	—	—	—	—	
平成元年度	271	69,427	256	1年更新 3,281	32,426	120	—	—	
平成2年度	271	82,025	303	H3年度まで有効 3,686	—	—	—	—	
平成3年度	274	86,966	317	H3年度まで有効 5,654	41,031	150	—	—	
平成4年度	273	96,385	353	H6年度まで有効 3,701	47,537	174	920	286	
平成5年度	237	100,646	425	H6年度まで有効 6,721	51,934	219	902	230	
平成6年度	220	97,519	443	H6年度まで有効 8,216	48,644	221	674	375	
平成7年度	234	99,326	424	更新期限なし 7,597	42,616	182	1,694	385	
平成8年度	234	85,074	364	更新期限なし 9,081	36,650	157	1,081	432	
平成9年度	236	80,259	340	更新期限なし 10,006	36,798	156	1,490	483	
平成10年度	238	87,834	369	更新期限なし 11,033	39,230	165	1,819	637	
平成11年度	238	85,728	360	更新期限なし 11,938	38,696	163	2,189	678	
平成12年度	233	88,174	378	更新期限なし 12,878	37,873	163	1,868	867	
平成13年度	234	86,873	371	更新期限なし 13,814	37,263	159	2,131	762	
平成14年度	236	87,206	370	更新期限なし 14,212	37,318	158	2,390	812	
平成15年度	240	88,389	368	更新期限なし 14,998	39,047	163	2,445	983	
平成16年度	197	134,388	682	旧カードは8月まで 新館より新規登録 9,505	53,839	273	3,797	682	
平成17年度	286	318,813	1,115	更新期限なし 14,999	112,538	393	11,286	1,086	
平成18年度	287	328,206	1,144	更新期限なし 18,442	116,648	406	15,166	1,059	
平成19年度	284	316,159	1,113	更新期限なし 21,208	116,302	410	15,359	1,078	
平成20年度	288	332,711	1,155	更新期限なし 23,947	123,556	429	17,881	1,011	
平成21年度	286	342,688	1,198	更新期限なし 26,667	122,496	428	18,211	1,023	
平成22年度	285	337,138	1,183	更新期限なし 29,050	118,941	417	17,187	1,009	
平成23年度	286	337,333	1,179	更新期限なし 31,179	117,263	410	17,892	1,009	
平成24年度	276	311,828	1,130	更新期限なし 33,228	114,403	415	16,658	936	
平成25年度	284	319,382	1,125	更新期限なし 35,096	122,009	430	17,859	1,246	
平成26年度	285	305,907	1,073	更新期限なし 36,836	116,220	408	15,742	1,222	
平成27年度	287	306,184	1,067	更新期限なし 38,482	115,935	404	15,763	1,133	
平成28年度	284	295,202	1,039	更新期限なし 40,061	112,868	397	15,437	1,052	
平成29年度	274	280,711	1,024	更新期限なし 41,476	111,102	405	15,880	1,258	
平成30年度	285	291,098	1,021	更新期限なし 42,994	117,586	413	17,663	1,528	
令和元年度	271	280,108	1,034	更新期限なし 44,339	117,433	433	18,300	1,605	
令和2年度	282	138,627	492	更新期限なし 45,196	94,794	336	24,584	1,374	
令和3年度	290	206,886	713	更新期限なし 46,286	118,757	410	23,826	1,347	
合 計	8,297	6,218,382	749		41,476	2,376,202	286	269,684	24,867

(2) 全館貸出状況

* S63年度は7月25日からの統計。

* H9年9月より、ふれあいセンター統計を含む。

* H6年度は3月休館。

* H13.4.14より、老人福祉センター統計を含む。

* H16年9月、10月は閉館。11月より田原本青垣生涯学習センターに移転。

年 度	児童書 (冊)	一般書 (冊)	合 計 (冊)	1日平均
昭和63年度	42,153	20,382	62,535	342
平成元年度	46,580	32,592	79,172	292
平成2年度	48,683	38,895	87,578	323
平成3年度	53,592	47,383	100,975	369
平成4年度	61,598	60,433	122,031	447
平成5年度	61,868	69,446	131,314	554
平成6年度	56,430	67,998	124,428	566
平成7年度	84,746	70,593	155,339	664
平成8年度	65,389	68,559	133,948	572
平成9年度	60,976	72,593	133,569	566
平成10年度	64,907	77,285	142,192	597
平成11年度	63,375	79,660	143,035	601
平成12年度	62,708	80,992	143,700	617
平成13年度	60,195	79,915	140,110	599
平成14年度	62,560	79,453	142,013	602
平成15年度	64,700	82,374	147,074	613
平成16年度	80,957	132,667	213,624	1,084
平成17年度	166,824	319,151	485,975	1,699
平成18年度	173,967	353,114	527,081	1,837
平成19年度	172,895	365,016	537,911	1,894
平成20年度	184,641	398,637	583,278	2,025
平成21年度	177,985	406,069	584,054	2,042
平成22年度	182,299	392,137	574,436	2,016
平成23年度	176,425	391,644	568,069	1,986
平成24年度	165,010	360,561	525,571	1,904
平成25年度	160,235	346,719	506,954	1,785
平成26年度	152,290	329,423	481,713	1,690
平成27年度	153,716	323,364	477,080	1,662
平成28年度	148,494	309,287	457,781	1,612
平成29年度	147,644	307,439	455,083	1,661
平成30年度	153,696	312,434	466,130	1,636
令和元年度	151,654	302,782	454,436	1,677
令和2年度	134,256	251,782	386,038	1,369
令和3年度	179,679	302,742	482,421	1,664
合 計	3,509,192	6,378,997	9,888,189	1,192

(3) 年度別 蔵書の増減冊数

年度	購入冊数			寄贈・弁償冊数			廃棄冊数		
	児童書	一般書	合計	児童書	一般書	合計	児童書	一般書	合計
昭和63年度	5,891	6,032	11,923	1,537	3,100	4,637	0	0	0
平成元年度	1,318	1,922	3,240	183	245	428	0	0	0
平成2年度	1,558	2,645	4,203	100	469	569	21	325	346
平成3年度	1,216	3,156	4,372	97	217	314	46	74	120
平成4年度	1,251	2,192	3,443	78	72	150	233	224	457
平成5年度	1,111	2,018	3,129	174	79	253	559	550	1,109
平成6年度	866	2,240	3,106	156	1,141	1,297	0	0	0
平成7年度	1,081	2,607	3,688	547	133	680	296	1,452	1,748
平成8年度	1,204	3,491	4,695	56	213	269	295	440	735
平成9年度	1,085	3,109	4,194	10	106	116	323	1,228	1,551
平成10年度	948	3,339	4,287	30	87	117	323	847	1,170
平成11年度	815	3,429	4,244	6	5	11	733	2,698	3,431
平成12年度	1,144	3,190	4,334	25	317	342	385	1,649	2,034
平成13年度	1,203	3,127	4,330	19	20	39	737	1,779	2,516
平成14年度	1,071	3,360	4,431	155	85	240	55	110	165
平成15年度	551	2,633	3,184	14	400	414	15	54	69
平成16年度	12,111	50,877	62,988	27	1,106	1,133	11	41	52
平成17年度	1,667	5,164	6,831	354	340	694	92	838	930
平成18年度	1,395	6,200	7,595	29	311	340	53	108	161
平成19年度	1,554	5,426	6,980	83	557	640	36	176	212
平成20年度	1,584	6,068	7,652	168	411	579	59	503	562
平成21年度	1,069	4,153	5,222	51	383	434	26	200	226
平成22年度	1,063	4,021	5,084	39	440	479	308	788	1,096
平成23年度	1,338	4,015	5,353	35	65	100	36	85	121
平成24年度	1,386	3,806	5,192	44	1,514	1,558	107	294	401
平成25年度	1,608	3,578	5,186	42	3,611	3,653	186	472	658
平成26年度	1,409	3,920	5,329	67	2,288	2,355	157	264	421
平成27年度	1,202	3,830	5,032	334	93	427	223	747	970
平成28年度	1,225	3,912	5,137	189	170	359	74	1,785	1,859
平成29年度	1,232	3,981	5,213	69	8	77	160	1,336	1,496
平成30年度	1,652	3,448	5,100	4	273	277	475	2,044	2,519
令和元年度	1,491	3,226	4,717	79	151	230	1,695	3,570	5,265
令和2年度	1,853	2,816	4,669	198	221	419	427	1,623	2,050
令和3年度	1,496	2,563	4,059	53	152	205	453	1,037	1,490

(4) 年度別 蔵書冊数

年 度	児童書	一般書	合 計
昭和63年度	7,428	9,132	16,560
平成元年度	8,929	11,299	20,228
平成2年度	10,566	14,088	24,654
平成3年度	11,833	17,387	29,220
平成4年度	12,929	19,427	32,356
平成5年度	13,655	20,974	34,629
平成6年度	14,677	24,355	39,032
平成7年度	16,009	25,643	41,652
平成8年度	16,974	28,907	45,881
平成9年度	17,746	30,894	48,640
平成10年度	18,401	33,473	51,874
平成11年度	18,489	34,209	52,698
平成12年度	19,273	36,067	55,340
平成13年度	19,758	37,435	57,193
平成14年度	20,929	40,770	61,699
平成15年度	21,479	43,749	65,228
平成16年度	33,606	95,691	129,297
平成17年度	35,535	100,357	135,892
平成18年度	36,906	106,760	143,666
平成19年度	38,507	112,567	151,074
平成20年度	40,200	118,543	158,743
平成21年度	41,294	122,879	164,173
平成22年度	42,088	126,552	168,640
平成23年度	43,425	130,547	173,972
平成24年度	44,748	135,573	180,321
平成25年度	46,212	142,290	188,502
平成26年度	47,531	148,234	195,765
平成27年度	48,844	151,410	200,254
平成28年度	50,184	153,707	203,891
平成29年度	51,325	156,360	207,685
平成30年度	52,506	158,037	210,543
令和元年度	52,381	157,844	210,225
令和2年度	54,005	159,258	213,263
令和3年度	55,101	160,936	216,037

図書購入費(円)	
昭和63年度	300,950
平成元年度	5,000,014
平成2年度	6,199,792
平成3年度	7,005,700
平成4年度	5,258,015
平成5年度	5,251,441
平成6年度	5,327,547
平成7年度	5,581,162
平成8年度	7,548,550
平成9年度	7,101,711
平成10年度	7,098,713
平成11年度	7,229,581
平成12年度	7,212,973
平成13年度	7,199,997
平成14年度	7,200,000
平成15年度	11,262,444
平成16年度	138,737,297
平成17年度	14,999,928
平成18年度	15,000,000
平成19年度	13,500,000
平成20年度	13,499,934
平成21年度	10,805,274
平成22年度	9,999,963
平成23年度	9,967,965
平成24年度	10,207,986
平成25年度	10,267,717
平成26年度	10,266,641
平成27年度	10,213,704
平成28年度	10,273,234
平成29年度	10,288,373
平成30年度	10,300,053
令和元年度	10,299,803
令和2年度	10,999,493
令和3年度	10,999,673

購入費は視聴覚資料を含む

VI 田原本町教育委員会活動点検評価

「地方教育行政の組織及び運営に関する法律」の一部改正により、平成20年4月から、教育委員会は毎年、その権限に属する事務の管理及び執行状況について点検及び評価を行い、その結果に関する報告書を作成し、議会に提出するとともに、公表しなければならないこととされました。

この報告は、同法の規定に基づき、田原本町教育委員会が行った点検・評価の結果です。

施策評価シート(対象:R2年度実施施策)

施策名	図書館事業の充実			総合計画位置づけ	3-1-3
部名	教育委員会	主担当課名	図書館	担当課名	—

1. 施策概要

めざす成果目的	町民が読書の楽しみを知り、趣味や生きがいを持って豊かな生活が送れるように資料を提供し、自発的な学習の支援を行うとともに、地域の情報拠点としての図書館サービスの充実を図る。
施策概要	郷土資料、視聴覚資料を含む多種多様な分野の資料を収集し、蔵書の充実を図る。学校等と連携を図り、子どもの読書活動を推進する。各種イベントや広報活動を行い、利用の促進を図る。多様なレファレンスに対応するため、資料に精通した職員の育成に努める。

2. 実施結果

指標名 説明	単位	R2年度	前期基本計画目標 R3年度	R4年度	R5年度	R6年度
		(目標/計画)	(目標/計画)	(目標/計画)	(目標/計画)	(目標/計画)
		(実績)	(実績)	(実績)	(実績)	(実績)
① 蔵書冊数	冊	204,000	205,000	214,000	215,000	216,000
		年度末の蔵書冊数	213,263	—	—	—
② 児童書の貸出冊数	冊	155,800	156,400	14,000	14,000	14,000
		年間の個人・団体・相互貸借された児童書の貸出冊数	134,256	—	—	—
③ 町内実質登録者数	人	6,100	6,100	5,000	5,000	5,000
		1年間で実際に貸出された町内の利用者数	3,889	—	—	—

施策を構成する主な事務事業の評価結果(評価対象年度R2年度)

事務事業名	担当課名	R2年度事業費 (決算額)	必要性の点検	目標達成状況 の点検	実施内容方法 の点検
図書館収集提供事業	図書館	20,195	A:高い(義務)	B:概ね目標の成果が得られた	B:見直す余地があるが時間が必要
子ども読書活動推進事業	図書館	54	B:普通	B:概ね目標の成果が得られた	B:見直す余地があるが時間が必要
図書館利用促進事業	図書館	0	B:普通	B:概ね目標の成果が得られた	B:見直す余地があるが時間が必要
図書館運営管理事業	図書館	8,902	B:普通	B:概ね目標の成果が得られた	B:見直す余地があるが時間が必要
計		29,151			

3. 施策の分析

達成度	<input type="radio"/> A 最終目標(R3)達成に向け、計画を大きく上回る成果があがっている <input checked="" type="radio"/> B 最終目標(R3)達成に向け、順調に成果があがっている <input type="radio"/> C このままでは、最終目標(R3)達成が難しい
(目標の達成状況はどうか)	(説明) 貸出数・登録者数ともに目標に達していない。これは、新型コロナウイルス感染症の感染拡大防止のため、令和3年2月まで図書館サービスを縮小(臨時休館・利用制限・開館時間の短縮等)していた影響が大きい。令和元年度に引き続き令和2年度も、児童書の貸出冊数が県内の町立図書館内で第一位であった。
必要性	<input type="radio"/> A ニーズ及び解決すべき課題は、増加する方向にある <input checked="" type="radio"/> B ニーズ及び解決すべき課題は、現状と変わらない <input type="radio"/> C ニーズ及び解決すべき課題は、減少する方向にある
(ニーズは今後どう変化するか)	(説明) コロナ以前と比べると、平日に図書館を利用する人の数がかなり減少している。祝休日はあまり減少しておらず、多数の人が図書館を利用している。幼稚園・学校からの団体貸出や図書室支援の申し込みが増加している。また、テレワークやオンライン授業の広がりを受け、勉強や仕事をするための場所として図書館を利用したいという要望が急増している。
施策を進める上での問題点・課題	(説明) 時間帯別や曜日別の利用状況を研究し、実情に応じたカウンター業務の在り方を検討する必要がある。感染症対策と図書館サービスをどのように両立していくか検討する必要がある。また、増加している学校図書室支援の要望に対応できるようにするため、職員の確保と育成が課題である。

4. 次年度の展開方針〔部としての判断〕

施策の方向性	[複数選択可] <input type="checkbox"/> 重点化して推進 <input checked="" type="checkbox"/> 内容を見直して推進 <input type="checkbox"/> その他 ()				
	(説明) 利用者に安心して図書館を利用してもらえよう、引き続き感染症対策を徹底する。また、パーティションを設置し、利用できる座席数を増やす。自動貸出機の利用促進やカウンター業務の見直しを行い、効率的な図書館運営を目指す。				
施策を構成する主要な事務事業の方向性	事務事業名	R2年度決算	R3年度予算	優先性	R3に向けた経営資源(事業費)の方向性
	図書館収集提供事業	20,195	20,676	4	現状のまま
	子ども読書活動推進事業	54	86	3	現状のまま
	図書館利用促進事業	0	115	3	現状のまま
	図書館運営管理事業	8,902	7,177	4	現状のまま
	【新規】	—	—		—
		—	—		—
	計	29,151	28,054		
内部評価のコメント	臨時休館などの影響で貸出冊数が減少しているものの、県内の町立図書館の中では、最もたくさん利用されている図書館である。しかしながら、コロナをきっかけに図書館を利用しなくなった方も多い。今後は、そういった方々に、再び図書館を利用してみようと思っただけのよう、安全で魅力的な図書館運営を目指す。学校支援は好評のため、今後も継続して職員の派遣を行う。さらに多くの学校から支援の要望が挙がっているが、対応できる能力のある職員の数が足りていない。図書館運営に影響が出ない形で学校からの要望に応えられるよう、職員の確保と育成が必要である。				
外部評価委員のコメント	学校サービスと公共サービスのバランスをとながら適切な図書館運営ができるように、図書館内でも効率的な職員配置を行ってほしい。コロナ感染症対策でサービスの停止を行った際に、本当に必要な図書館サービスが何なのか見えてくるものもあると思う。評判の良い図書館を運営・維持していくには司書の経験や知識は不可欠なものなので、職員のモチベーションが持続できるようアフターコロナを見据え、事業展開を行っていただきたい。				

Ⅶ. 条例・規則

○田原本青垣生涯学習センター条例

平成16年9月21日

条例第11号

改正 平成28年6月16日条例第20号

目次

- 第1章 総則(第1条—第5条)
- 第2章 田原本町公民館(第6条—第20条)
- 第3章 弥生の里ホール(第21条—第23条)
- 第4章 田原本町立図書館(第24条—第29条)
- 第5章 雑則(第30条)
- 附則

第1章 総則

(目的及び設置)

第1条 本町は、町民の生涯学習及び交流の場を提供するとともに、生涯学習活動を総合的に支援し、本町における生涯学習の振興を図るため田原本青垣生涯学習センター(以下「センター」という。)を設置する。

(名称、位置及び施設)

第2条 センターの名称及び位置は次のとおりとする。

名称	田原本青垣生涯学習センター
位置	田原本町大字阪手233番地の1

2 センターには次の施設を設置する。

- (1) 田原本町公民館
- (2) 弥生の里ホール
- (3) 田原本町立図書館

(事業)

第3条 センターは次に掲げる事業を行う。

- (1) 生涯学習に関する情報の収集及び提供に関すること。
- (2) 生涯学習に関する調査研究及び啓発に関すること。
- (3) 指導者等の養成及び研修に関すること。
- (4) 生涯学習に関する講座、講演会等の開催に関すること。
- (5) センターの施設の提供に関すること。
- (6) その他センターの目的を達成するために必要な事業

(禁止行為)

第4条 センターの敷地内で第2条第2項に規定する施設及び田原本町埋蔵文化財センター設置条例(平成28年6月田原本町条例第20号)第3条第2項の唐古・鍵考古学ミュージアム以外の場所においては、次に掲げる行為をしてはならない。ただし、田原本町教育委員会(以下「教育委員会」という。)が認めた場合は、この限りでない。

- (1) 行商、募金その他これらに類する行為をすること。
- (2) 業として写真又は映画の撮影をすること。
- (3) 競技会、集会、展示会、博覧会、音楽会、興行その他これらに類する催しをすること。

(管理)

第5条 センターは、教育委員会が管理する。

第2章 田原本町公民館

(趣旨)

第6条 社会教育法(昭和24年法律第207号)に基づき町民のために、実際生活に即する教育、学術及び文化に関する各種事業を行い、もって町民の教養の向上、健康の増進、情操の純化を図り、

生活文化の振興、社会福祉の増進に寄与することを目的に設置する田原本町公民館の使用等については、この章に定めるところによる。

(第7条から第14条は省略)

(入館の制限)

第15条 教育委員会は、次の各号のいずれかに該当する者に対し、入館を禁じ又は退館を命ずることができる。

- (1) 他人に危害を及ぼし、若しくは他人の迷惑となる物品を携帯する者
- (2) 動物類(身体障害者補助犬法(平成14年法律第49号)に規定する身体障害者補助犬及び教育委員会が特に必要と認める動物類を除く。)を携帯する者
- (3) 公の秩序を乱し、又は善良な風俗若しくは公益を害するおそれがあると認める者
- (4) その他公民館の管理運営上支障があると認める者

(第16条から第18条は省略)

(損害賠償)

第19条 使用者は、その責めに帰すべき事由により、施設等を汚損し、損傷し、又は滅失したときは、その損害を賠償しなければならない。

第20条 省略

第3章 弥生の里ホール(省略)

第4章 田原本町立図書館

(趣旨)

第24条 図書館法(昭和25年法律第118号)の規定に基づき、図書、記録その他必要な資料を収集し、整理し、保存して、一般公衆の利用に供するため設置する田原本町立図書館(以下「図書館」という。)の利用等については、この章に定めるところによる。

(職員)

第25条 図書館に館長、司書その他必要な職員を置く。

(入館の制限)

第26条 図書館の入館については、第15条の規定を準用する。この場合において「公民館」とあるのは「図書館」と読み替えるものとする。

(利用の許可)

第27条 図書館のボランティア室を利用しようとする者は、規則で定めるところにより教育委員会の許可を受けなければならない。許可を受けた者が許可を受けた事項を変更しようとするときも、また同様とする。

(利用者の管理義務)

第28条 利用者は、利用期間中その利用に係る図書館の施設、付属設備及び図書資料等を善良な管理者の注意をもって管理しなければならない。

(準用規定)

第29条 第19条の規定は、図書館の損害賠償について準用する。この場合において「使用者」とあるのは「利用者」と読み替えるものとする。

第5章 雑則

(委任)

第30条 この条例に定めるもののほか、この条例の施行について必要な事項は、教育委員会が規則で定める。

附 則

(施行日)

第1条 この条例は、平成16年11月24日から施行する。

(田原本町公民館条例の廃止)

第2条 田原本町公民館条例(昭和36年田原本町条例第21号)は廃止する。

(田原本町中央公民館使用条例の廃止)

第3条 田原本町中央公民館使用条例(昭和46年田原本町条例第4号)は廃止する。

(田原本町立図書館設置条例の廃止)

第4条 田原本町立図書館設置条例(昭和63年田原本町条例第3号)は廃止する。

附 則(平成28年6月16日条例第20号)抄

(施行期日)

1 この条例は、平成28年7月1日から施行する。

○田原本町立図書館管理運営規則

平成16年11月1日

教委規則第9号

改正 平成21年11月20日教委規則第4号

平成22年5月20日教委規則第4号

平成23年2月21日教委規則第2号

平成27年8月25日教委規則第8号

平成31年1月29日教委規則第3号

平成31年3月15日教委規則第7号

令和3年4月1日教委規則第2号

(趣旨)

第1条 この規則は、田原本青垣生涯学習センター条例（平成16年9月田原本町条例第11号。以下「条例」という。）第30条の規定に基づき、田原本町立図書館（以下「図書館」という。）の管理運営に関し、必要な事項を定めるものとする。

(事業)

第2条 図書館は、図書館法（昭和25年法律第118号）第3条の規定により、次の事業を行うものとする。

- (1) 図書館資料（以下「資料」という。）の収集、整理及び保存
- (2) 資料の貸出し
- (3) 読書案内及び調査並びに相談業務
- (4) 時事に関する情報及び参考資料の紹介並びに提供
- (5) 読書会、研究会、鑑賞会、映写会、資料展示会等の主催及び推奨
- (6) 図書館広報の発行及び頒布
- (7) 他の図書館、学校、社会教育施設、研究機関等との連絡及び協力
- (8) 他の図書館等との資料の相互貸借
- (9) 地方行政資料及び郷土資料の収集並びに提供
- (10) 前各号に掲げるもののほか、図書館の目的達成のために必要な事業

(開館時間)

第3条 図書館の開館時間は、午前9時30分から午後5時までとする。ただし、金曜日及び土曜日は、午前9時30分から午後7時までとする。

2 前項の開館時間は、教育委員会が特に必要と認めるときは、これを変更することができる。

(休館日)

第4条 図書館の休館日は、次のとおりとする。ただし、教育委員会が特に必要と認めるときは臨時に開館し、又は休館することができる。

- (1) 月曜日（その日が国民の祝日に関する法律（昭和23年法律第178号）に規定する休日（以下「休日」という。）である場合は、その日後において、その日に最も近い休日でない日）
- (2) 1月1日から同月4日まで及び12月28日から同月31日まで
- (3) 特別整理期間（毎年1回14日以内で館長が定める日）
- (4) 館内整理日（毎月第2金曜日）

(図書館内の秩序維持)

第5条 利用者は、図書館内において次の各号に掲げる行為をしてはならない。

- (1) 図書館施設及び資料を汚損又はき損すること。
 - (2) 所定の手続をしないで資料を持ち出すこと。
 - (3) 音読、高談その他他人の迷惑になる行為をすること。
 - (4) 飲食又は喫煙をすること。
 - (5) 前各号に掲げるもののほか、係員の指示に従わず、秩序を乱す行為をすること。
- 2 館長は、前項各号のいずれかに該当する者に対しては、資料の利用を制限し、若しくは停止し、又は退館を命ずることができる。

(弁償の義務)

第6条 利用者は、資料又は設備器具等を著しく汚損し、き損し、又は紛失したときは、条例第29条の規定により、現品又は相当の代価をもって弁償しなければならない。

(貸出しの対象者及び手続)

第7条 資料の貸出しを受けることができる者は、次の各号に掲げるものとする。

- (1) 奈良県内に在住する者
 - (2) 田原本町内の学校に在学する者
 - (3) 田原本町内の事業所又は団体（以下「団体等」という。）
 - (4) 団体等に勤務する者及びその構成員
 - (5) 他の図書館及び関係団体（以下「他館」という。）
 - (6) 前各号に掲げるもののほか、館長が認める者
- 2 資料の貸出しを受けようとする者は、図書館利用カード登録申込書（様式第1号。以下「申込書」という。）に前項各号（第6号を除く。）に規定する当該資格を証する書類を添えて、館長に提出しなければならない。この場合において、館長が認める者については代理人による提出ができるものとする。
- 3 館長は、前項の申込書を審査し、適当と認めたときは、登録のうえ図書館利用カード（様式第2号。以下「利用カード」という。）を交付するものとする。
- 4 前項の規定により利用カードの交付を受けた場合において、行政手続における特定の個人を識別するための番号の利用等に関する法律（平成25年法律第27号）第2条第7項に規定する個人番号カード（マイキープラットフォーム（同項に規定する個人番号カードを様々なサービス呼び出す共通ツールとして利用するための情報基盤をいう。）にマイキーIDが登録されているものに限る。以下「マイナンバーカード」という。）に図書館の利用カードとして使用できる機能を登録しようとする者は、館長に申し出ることにより、当該機能の登録を受けなければならない。
- 5 前項の規定により機能の登録をするときは、マイナンバーカード及び利用カードを提出しなければならない。

(利用カードの取扱い)

- 第8条 利用カードの交付を受けた者（以下「登録者」という。）は、貸出しを受ける際に、利用カード又は前条第4項の規定により機能の登録を受けたマイナンバーカードを提示しなければならない。
- 2 登録者は登録事項に異動が生じたとき、又は利用カードを亡失若しくは損傷したときは、速やかにその旨を館長に申込書により届け出なければならない。
 - 3 館長は、前項の届出があったときは、利用カードの再交付を行うものとする。
 - 4 登録者が前条に規定する資格を喪失した場合、その利用カードは無効とする。
 - 5 利用カードが登録者以外の者によって使用されたことによる損害については、当該登録者がその責を負うものとする。

(個人貸出しの冊数及び期間)

- 第9条 個人登録者への貸出冊数は図書及び逐次刊行物については併せて10冊以内、視聴覚資料については2点以内とし、貸出期間は、それぞれ14日以内とする。ただし、館長が必要と認めたときは、貸出冊数及び貸出期間を変更することができる。
- 2 図書及び逐次刊行物の継続貸出しについては、貸出しを受けた者の申出により、他に支障がない場合に限り、返納期日から14日以内を限度とする。

(団体貸出しの冊数及び期間)

- 第10条 団体登録者への貸出冊数は、図書及び逐次刊行物について200冊を限度とし、貸出期間は28日以内とする。ただし、館長が特に必要と認めたときは、貸出冊数及び貸出期間を変更することができる。

(郵送貸出し)

第11条 郵送による貸出しを受けることができる者は、第7条第1項の規定による貸出しの対象者であって、次の各号のいずれかに該当するものとする。

- (1) 身体障害者福祉法（昭和24年法律第283号）第15条の規定により身体障害者手帳の交付を受け、その程度が1級又は2級である者
 - (2) 療育手帳の交付を受け、その程度がA1又はA2の者
 - (3) 精神保健及び精神障害者福祉に関する法律（昭和25年法律第123号）第45条の規定に基づく精神障害者保健福祉手帳1級又は2級の交付を受けている者
 - (4) 介護保険法（平成9年法律第123号）第12条第3項の規定に基づく介護保険被保険者証の要介護状態区分が要介護4又は5である者
 - (5) 前各号に掲げるもののほか、館長が必要と認める者
- 2 貸出資料の申込は、郵便又は電話等によることができる。
- 3 貸出期間は、21日以内とする。
- 4 郵送に要する費用が発生する場合は、田原本町内に在住する者については町が負担し、その他の者については当該貸出しを受ける者が負担するものとする。

(相互貸借)

第12条 図書館は登録者の申請により図書館法第3条第4項に規定する相互貸借を行い、その利用に供することができる。

- 2 図書館は、他館に資料（視聴覚資料その他館長が指定した資料を除く。）を50冊を限度とし、貸し出すことができる。この場合において、貸出期間は28日以内とする。ただし、館長が特に必要と認めるときは、貸出冊数及び貸出期間を変更することができる。
- 3 館長は、相互貸借に係る郵送料その他の費用について、実費の負担を求めることができる。

(館外貸出しの制限)

第13条 重要図書その他館長が特に指定した資料は、館外貸出しを行わない。

(貸出しの停止)

第14条 貸出期間を過ぎても資料を返納しなかった登録者に対し、館長は一定期間貸出しを停止することができる。

(寄贈及び寄託)

第15条 図書館は資料の寄贈又は寄託を受けることができる。

- 2 図書館に資料を寄贈又は寄託しようとする者は、図書館資料寄贈・寄託申込書（様式第3号）により、その承認を受けなければならない。
- 3 寄託された資料の取り扱いは、図書館に属する資料の取り扱いの例によるものとする。
- 4 図書館は寄託された資料がやむを得ない事由により滅失若しくは紛失し、又は汚損若しくはき損したときは、その責めを負わないものとする。

(複写)

第16条 資料（視聴覚資料を除く。）の複写を依頼しようとする者（以下「依頼者」という。）は、資料複写申込書（様式第4号）を提出し、館長に許可を受けなければならない。

- 2 資料の複写はその一部分の複写とし、1人につき1部とする。
- 3 館長は、次の各号のいずれかに該当するときは、複写を許可しない。
 - (1) 著作権法（昭和45年法律第48号）に違反するおそれがあるとき。
 - (2) 複写により損傷を生じるおそれがあるとき。
 - (3) 前2号に掲げるもののほか、館長が複写することを不相当と認めるとき。
- 4 複写に要する費用は、依頼者の負担とする。

(対面朗読)

第17条 資料の対面朗読を受けることができる者は、田原本町に在住する者で、次の各号のいずれかに該当するものとする。

- (1) 身体障害者福祉法別表中視覚障害者の規定に該当する者

(2) 館長が特に必要と認める者

(ボランティア室の利用)

第18条 図書館のボランティア室については図書館事業に関するボランティア活動及び研修目的以外には供さないものとする。

2 条例第27条の規定により図書館のボランティア室を利用しようとする者は、ボランティア室使用許可申請書(様式第5号)により、教育委員会の許可を受けなければならない。

3 前項の規定により許可を受けた者が、許可を受けた事項を変更しようとするときは、ボランティア室使用許可変更申請書(様式第6号)により、教育委員会の許可を受けなければならない。

4 ボランティア室の利用は、図書館の開館日で開館時間内とする。

(その他)

第19条 この規則に定めるもののほか、必要な事項は教育委員会が別に定める。

附 則

(施行期日)

1 この規則は、平成16年11月24日から施行する。

(田原本町立図書館管理運営規則の廃止)

2 田原本町立図書館管理運営規則(昭和63年田原本町教育委員会規則第2号)は廃止する。

附 則(平成21年11月20日教委規則第4号)

この規則は、平成22年4月1日から施行する。

附 則(平成22年5月20日教委規則第4号)

(施行期日)

1 この規則は、平成22年6月1日から施行する。

(経過措置)

2 この規則の施行の日前に奈良県から交付された療育手帳の程度がAの者は、この規則による改正後の第11条第1項第2号に規定する療育手帳の程度がA1又はA2の者とみなす。

附 則(平成23年2月21日教委規則第2号)

この規則は、平成23年4月1日から施行する。

附 則(平成27年8月25日教委規則第8号)

(施行期日)

1 この規則は、平成27年10月1日から施行する。

(経過措置)

2 この規則の施行の際現にこの規則による改正前の田原本町立図書館管理運営規則第7条第3項の規定により交付されている利用カードは、この規則による改正後の田原本町立図書館管理運営規則第7条第3項の規定により交付された利用カードとみなす。

附 則(平成31年1月29日教委規則第3号)

この規則は、平成31年2月1日から施行する。

附 則(平成31年3月15日教委規則第7号)

(施行期日)

1 この規則は、平成31年4月1日から施行する。

(経過措置)

2 この規則の施行の際現に交付されているこの規則による改正前の田原本町立図書館管理運営規則(以下「旧規則」という。)様式第2号による図書館利用カードは、この規則による改正後の田原本町立図書館管理運営規則様式第2号による図書館利用カードとみなす。

3 この規則の施行の際、旧規則様式第2号による用紙で、現に残存するものは、所要の修正を加え、なお使用することができる。

附 則(令和3年4月1日教委規則第2号)

この規則は、令和3年4月1日から施行する。

図書館年報 令和3年度

発行 2022年8月
発行者 田原本町立図書館

〒636-0247

奈良県磯城郡田原本町阪手233-1

TEL 0744 (32) 0262

FAX 0744 (34) 2171

<https://www.lics-saas.nexs-service.jp/tawaramoto/>
